

マンガで  
わかる

公益社団法人 久留米広域勤労者福祉サービスセンター

久留米広域エリアの  
中小企業の元気を  
応援します!

# KSCの 福|利|厚|生|事|業|







みんな  
おはようございます！

(株)久留米第一工務店  
社長  
久留米 太郎(40)

先日  
筑後様から  
息子さん夫婦と  
お孫さんが同居するため

内装リフォームの  
ご依頼が入りました！



ありがとう！  
頼んだよ！

ではさっそく  
業者さん達を  
手配しますね！

その間に  
他の現場も急ぎで  
進めてきます！



同居する3ヶ月後  
までに完成させて  
ほしいとの事だが…

3ヶ月なら  
大丈夫ですよ！  
お任せください！

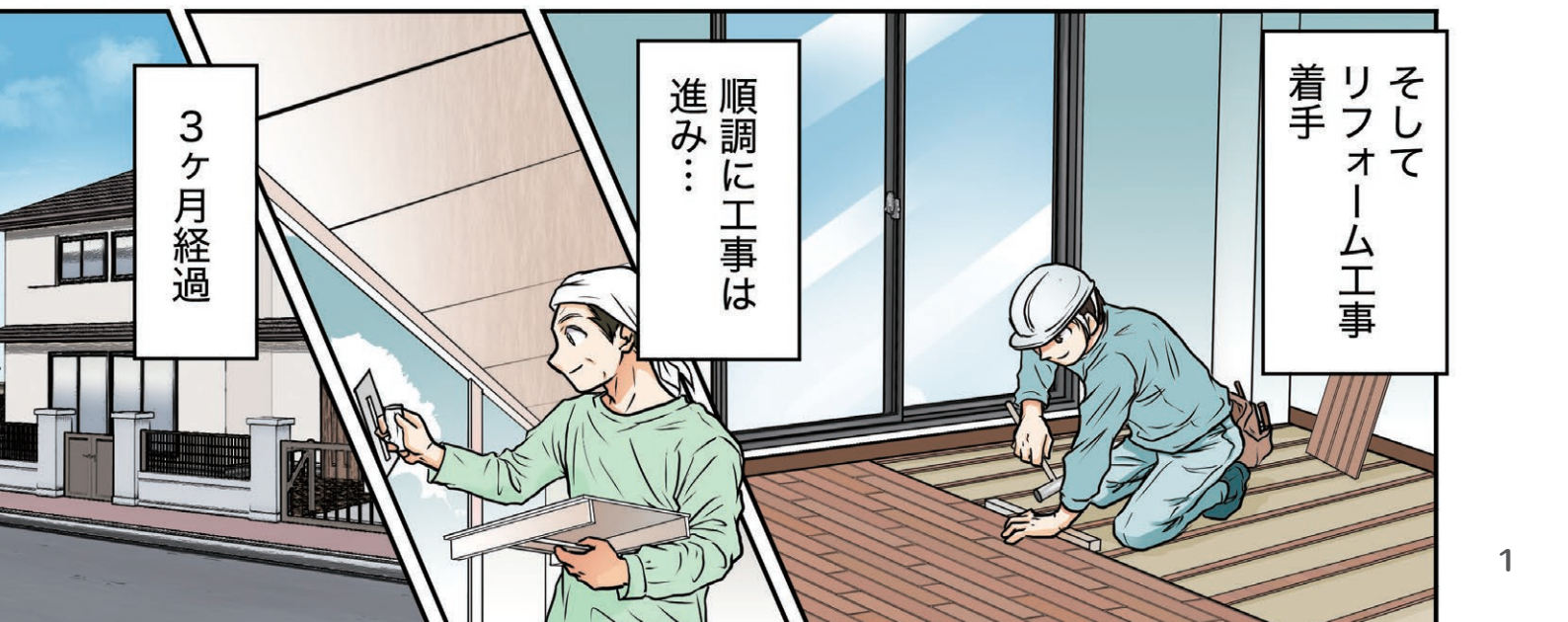

そして  
リフォーム工事  
着手

順調に工事は  
進み…

3ヶ月経過



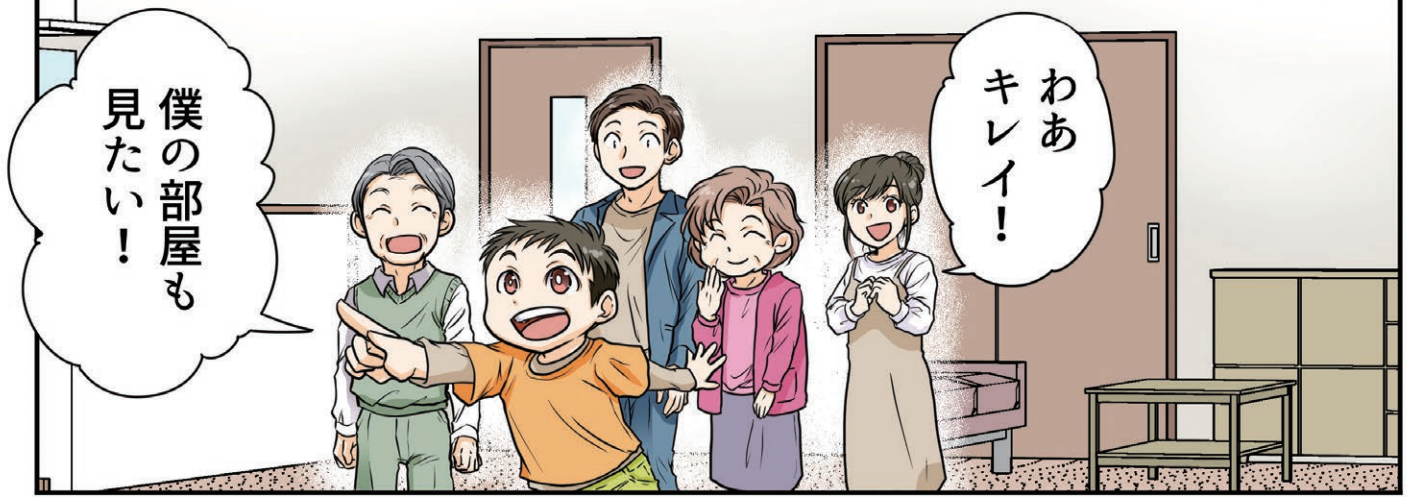

僕の部屋も  
見たい！

わあ  
キレイ！

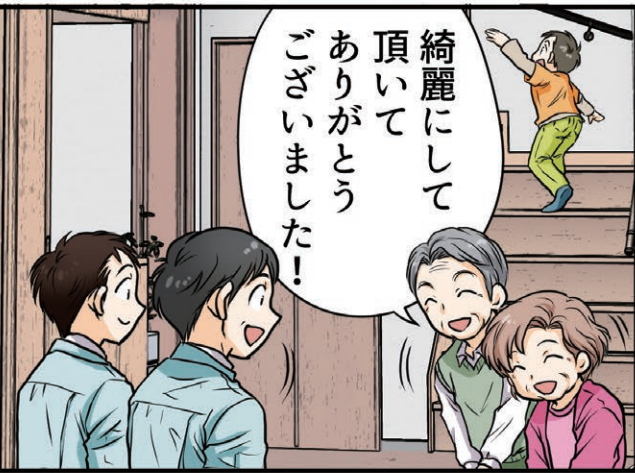

綺麗にして  
頂いて  
ありがとう  
ございました！

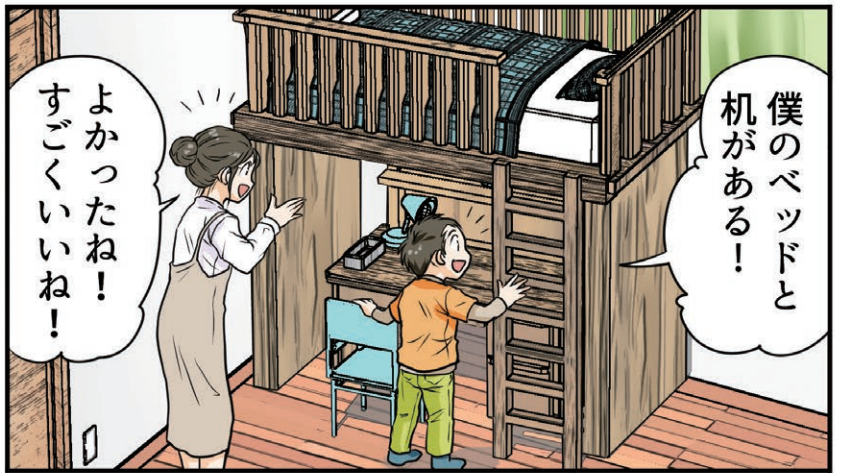

よかったね！  
すごくいいね！

僕のベッドと  
机がある！

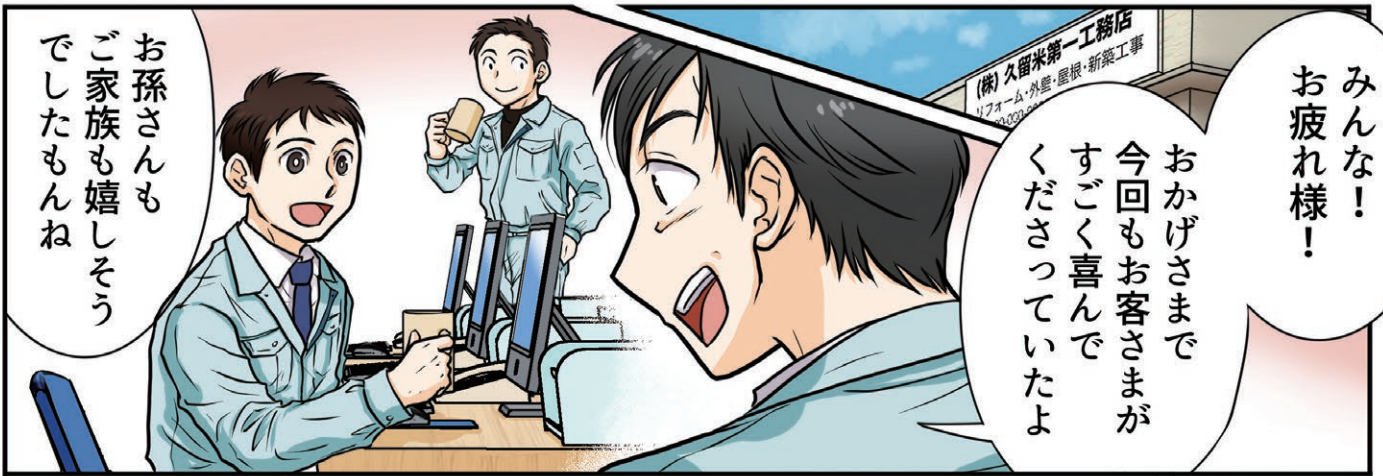

お孫さんも  
ご家族も嬉しそう  
でしたもんね

みんな！  
お疲れ様！  
おかげさまで  
今回もお客さまが  
すごく喜んで  
くださっていたよ

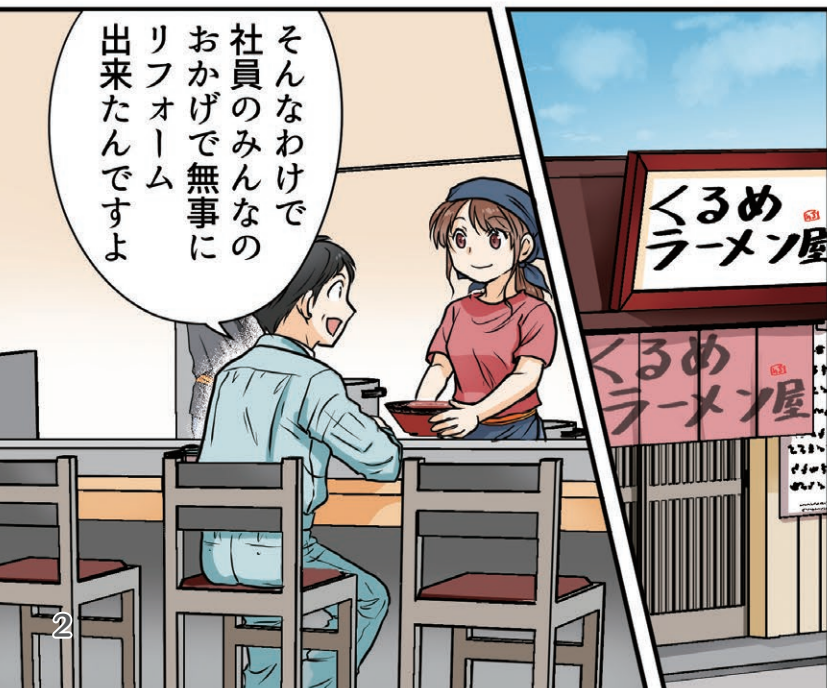

そんなわけで  
社員のみんなの  
おかげで無事に  
リフォーム  
出来たんですよ



ハイ！

また次も  
よろしく  
頼むよ！





よかったですね！  
腕のいい社員さん達で  
心強いですね！

いつもムリを  
言ってるのに  
ありがたいです

そうなんですよ

くるめラーメン屋  
店主の妻  
福利 厚子(30)

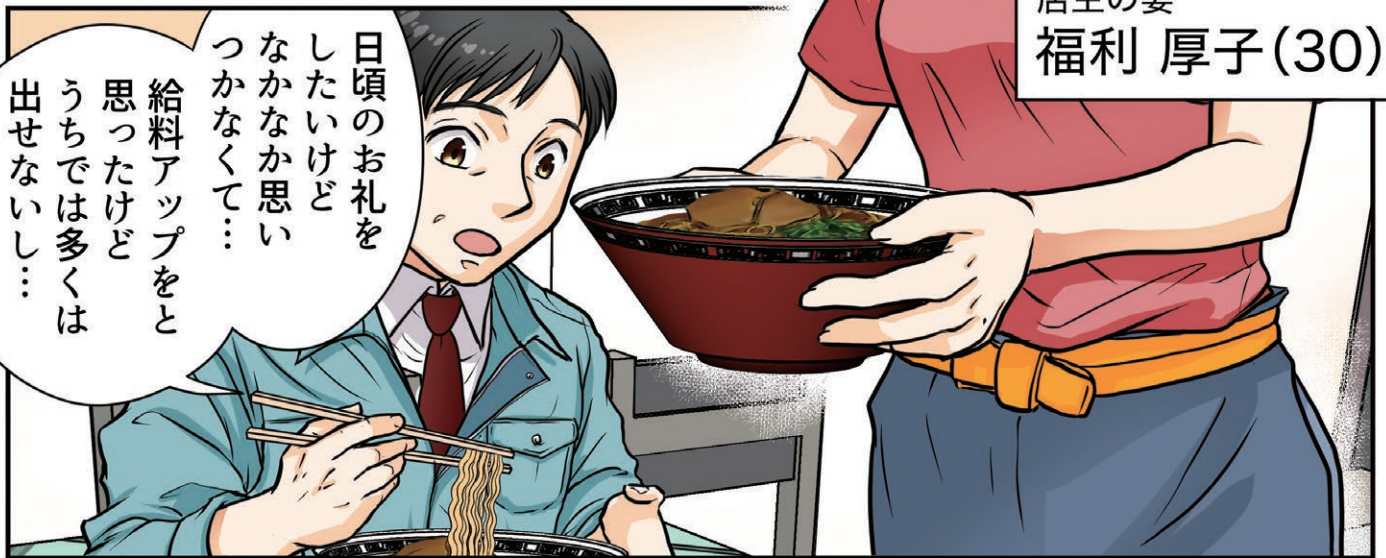

日頃のお礼を  
したいけど  
なかなか思い  
つかなくて…  
給料アップをと  
思ったけど  
うちでは多くは  
出せないし…



あつ!!  
そういえば!!



何かいいアイデアは  
ありませんかねえ…?

そうねえ…



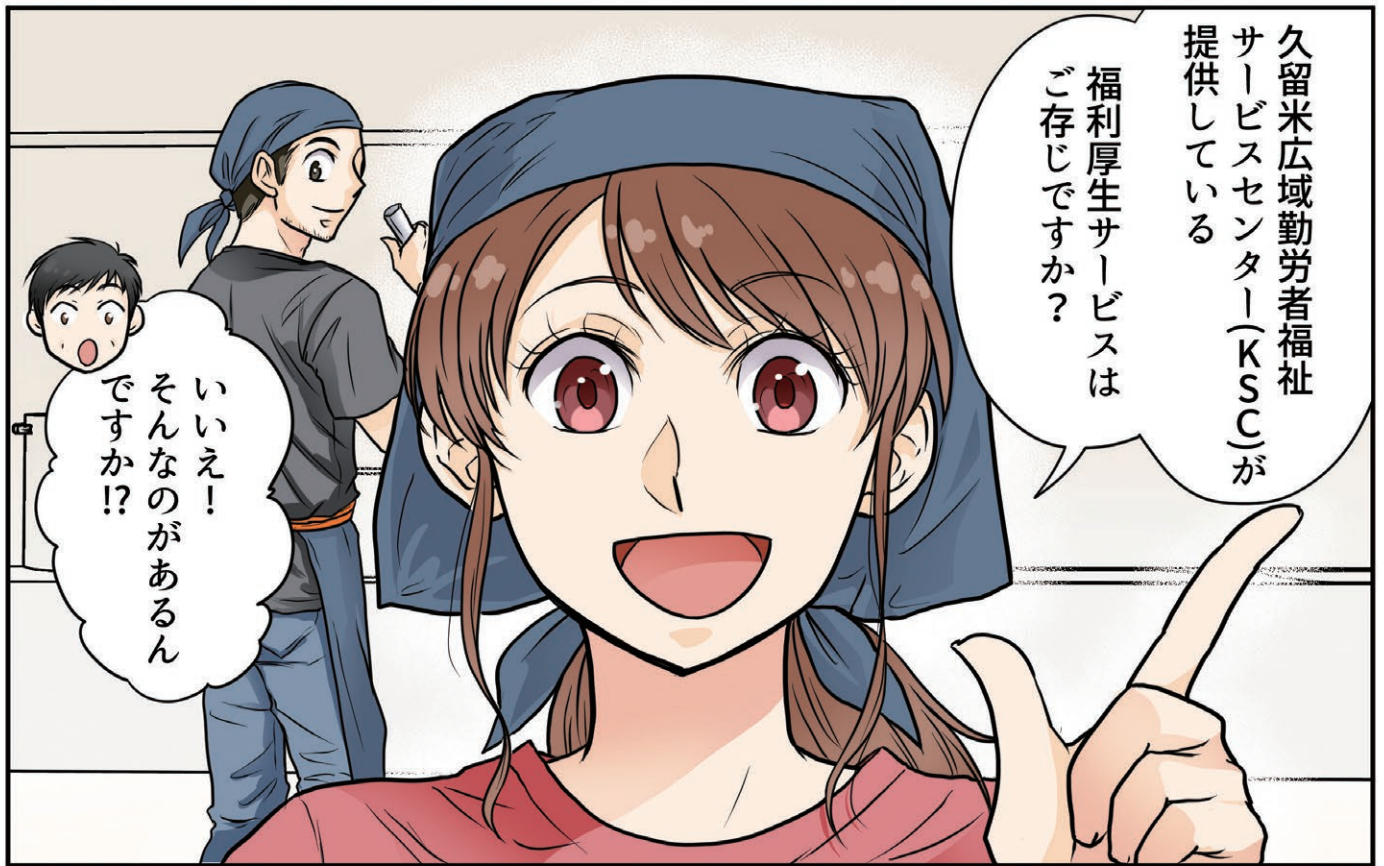

①サービスセンターの自主事業・KSCニュース(会報誌)の発行



②映画鑑賞券

T・ジョイ久留米  
大牟田セントラルシネマ  
会員料金 1,400円

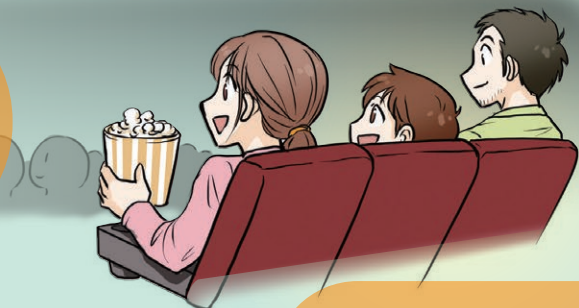

③旅行補助

旅行代金 4,000円  
補助など



④お祝い事やお見舞い事の慶弔給付





⑤スポーツ観戦チケット  
(野球観戦チケット)

⑥レジャー施設・スポーツ施設の  
割引あっせん

⑦イベント・コンサートチケットを  
お得な価格で販売

⑧温泉施設の利用補助、定期健康診断・人間ドック等の  
利用補助、家庭用常備薬のあっせん

⑨文化教養施設の利用補助

⑩低利、簡便な生活資金融資のあっせん

その他、地元商店等の割引あっせん

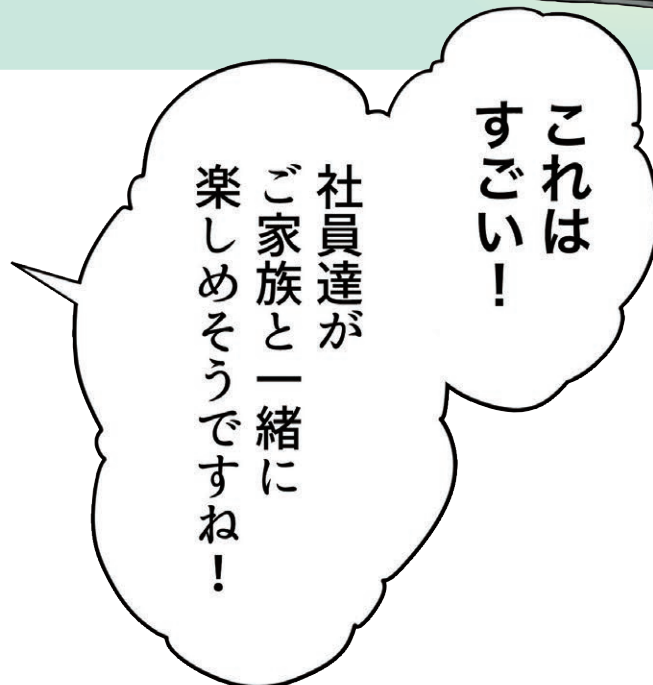
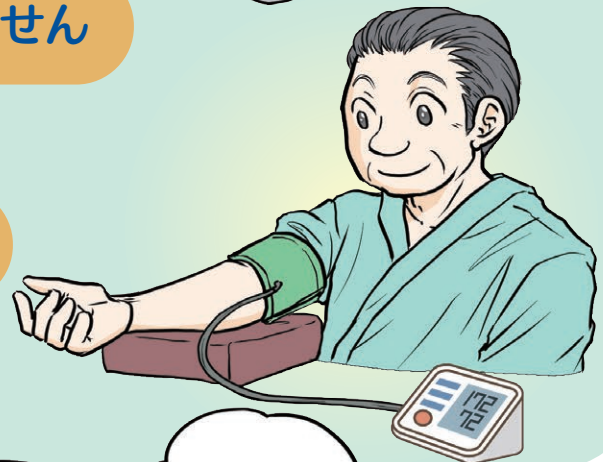



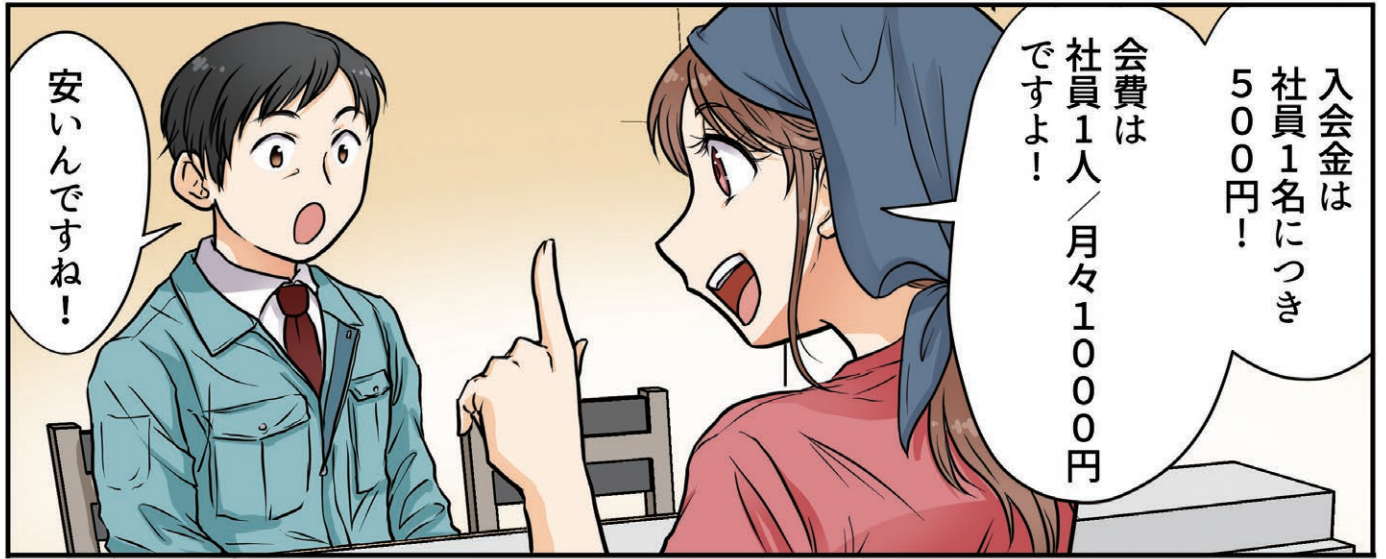





これなら  
うちみたいな  
小さな会社でも

社員のみんなを  
十分にねぎらう  
ことができますね!



自治体も出資  
しているんですね!

それなら  
安心ですね!

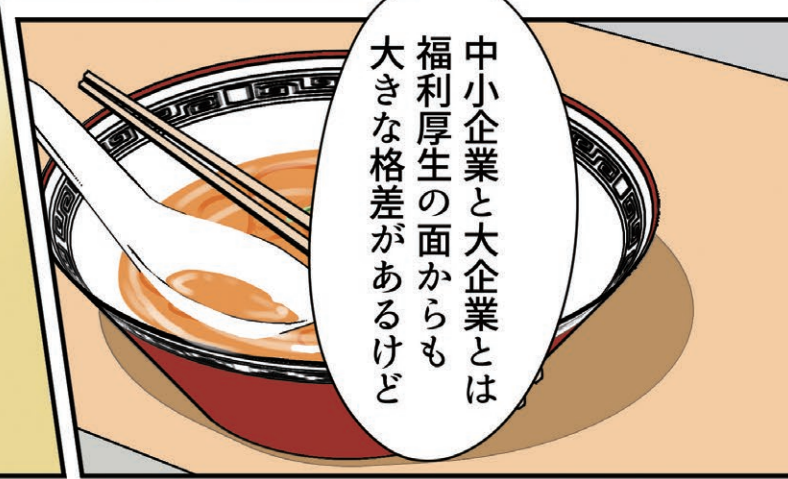

中小企業と大企業とは  
福利厚生(ふきこうせい)の面からも  
大きな格差があるけど

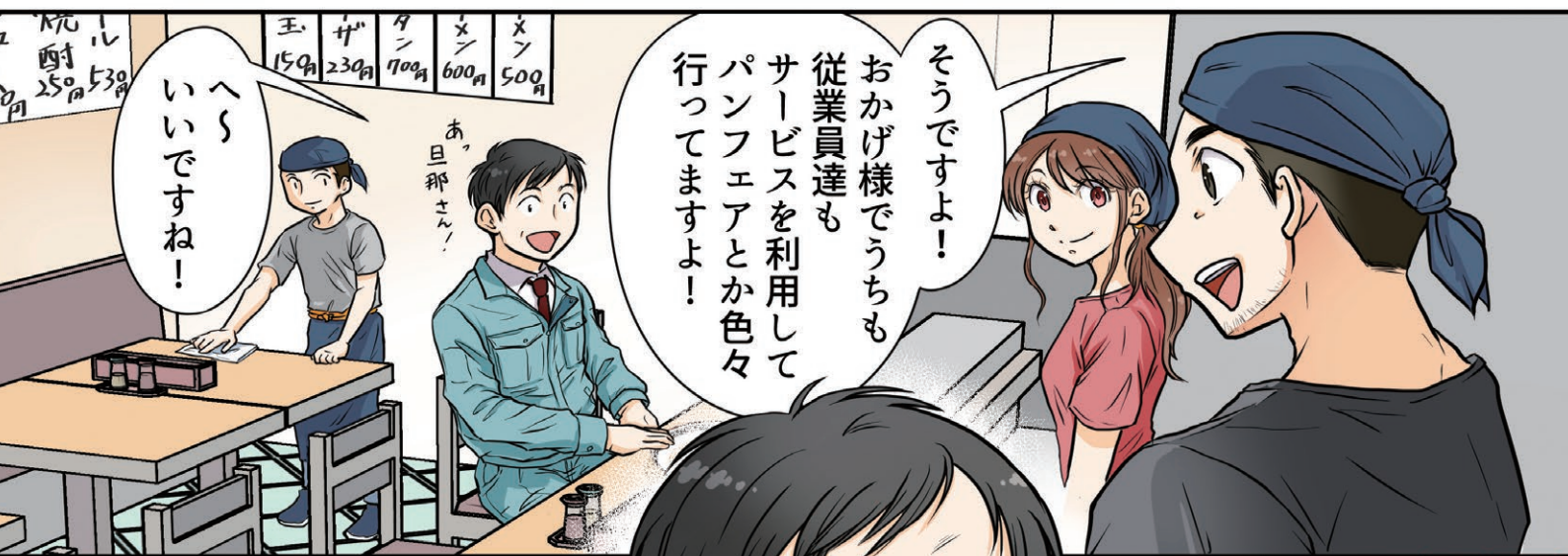

そうですね!  
いいですね!

そうですね!

おかげ様でうちも  
従業員達も

サーブスを利用して  
パンフエアとか色々  
行ってますよ!

あ、  
旦那さん!

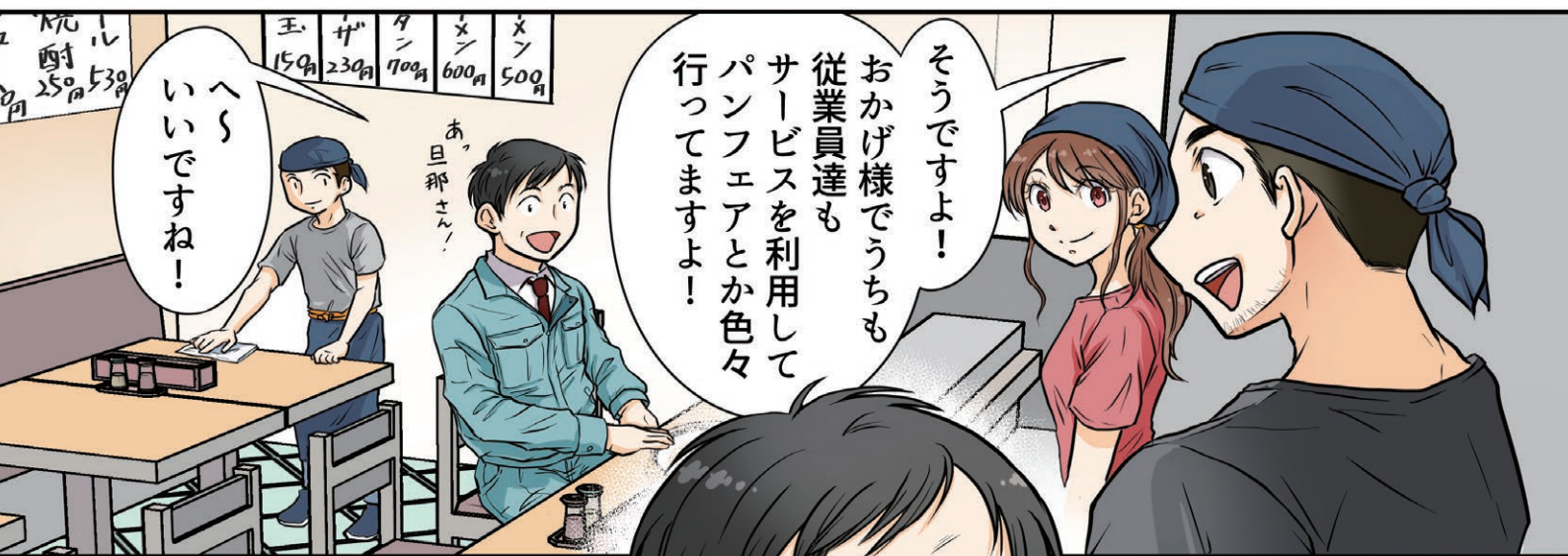

よし!  
うちの工務店でも  
入会しよう!



ハイ!  
替え玉  
サービス!

あ!  
ありがとうございます  
ございます!



その後  
久留米第一工務店でも  
KSCに  
入会しました

勤続10年  
誠におめでとう  
ございます！

ありがとう  
ございます！

どれに  
しよっかなー？

社員のみんなも  
フェアのクーポン券や  
テーマパークの  
割引など

KSCの  
福利厚生サービスを  
どんどん利用して  
いるようだな

社員もご家族も  
喜んでもらえる  
KSCの福利厚生  
サービスに大満足  
です！

この調子で会社も  
活性化していくぞ！



# KSCは一年を通して、充実ライフをサポートいたします!

特典満載の充実サポート

年6回の会員向け情報誌を発行!  
特典満載の旬の情報を提供!

## KSC NEWS



### KSCスイーツフェアでは

期間中/指定店で使える

一例です

**¥1,000**  
クーポン付

『フラワー特集』『スイーツ特集』『うどん特集』『ラーメン特集』など、地域で人気の店、話題の店を紹介。さらにクーポン利用で大人気! チケット情報・常備薬・乾煎販売等、旬な話題満載。

### 一年を通してバラエティ豊かな レジャー・スポーツ事業



### プロスポーツ観戦

一例です

福岡PayPayドームなどでのスポーツ観戦ができます。年間予約席を抽選で **会員特別料金** でご提供

### 健康管理・旅行など 助成事業



#### 定期健康診断・人間ドック インフルエンザ予防接種



- 定期健康診断費用助成  
会員1名につき **2,000円以内**
- インフルエンザ予防接種費用助成  
会員1名につき **1,000円**
- 人間ドック費用助成 (会員1名につき)  
日帰りドック **15,000円以内**  
1泊ドック **20,000円以内**

検査項目につきましては、健診機関へお問い合わせください。助成は年度内1回のみとさせていただきます。



#### 旅行助成



- 1泊につき  
会員 **4,000円**  
登録家族 **1,000円**

利用対象 会員・登録家族  
利用方法 年度内3泊まで。(連泊は2連泊まで可能)

指定旅行会社取扱窓口でホテル、旅館の宿泊を伴う費用の一部を補助します。



#### テーマパーク

九州各地のテーマパークをご利用いただけます。一例です



九州各地のテーマパークが **会員特別料金** でご利用できます。



#### 映画館

KSC指定の映画館での特別割引で鑑賞



会員・登録家族および同伴でご鑑賞される方も **会員特別料金** でご利用できます。

映画鑑賞招待券  
プレゼント企画も  
実施



#### 温泉

一例です

- 大木の湯アークス ●游心の湯
- 笹の湯ほか



近隣の温泉施設が **会員特別料金** でご利用できます。



充実した各種慶弔給付金  
**給付事業**

会員および家族の方々にお祝い事などがあった際に  
各種給付金を支給いたします。



**入学祝金**

会員の子が小学校・中学校に  
入学したとき

**10,000円**

**結婚記念祝金**

会員が入籍して満25年及び  
35年に達したとき

**10,000円**

**出産祝金**

会員または会員の  
配偶者が出産したとき

**10,000円**

**還暦祝金**

会員が満60歳に  
達したとき

**10,000円**

**勤続祝金** 勤続年数が10年以上で祝金を給付します



満10年 **5,000円**    満25年 **10,000円**  
満15年 **6,000円**    満30年 **20,000円**  
満20年 **7,000円**

**傷病見舞金** 会員が傷病により継続して  
欠勤したとき

14日以上30日未満 **10,000円**  
30日以上60日未満 **15,000円**  
60日以上90日未満 **20,000円**  
90日以上120日未満 **25,000円**  
120日以上 **35,000円**

**20歳祝金**

会員が満20歳に  
達した時

**10,000円**

**死亡弔慰金**

会員、またはその配偶者、  
もしくは子・親(義父母も含む)  
が死亡したとき

会員 **100,000円**  
配偶者 **50,000円**  
子 **20,000円**  
親(義父母も含む) **10,000円**

**結婚祝金**

会員が入籍したとき

**30,000円**

**住宅災害見舞金**

会員が火災・台風・水害の災害により  
居住家屋に著しい被害を受けたとき

火災 **~100,000円**  
自然災害 **~30,000円**

**加入  
できる企業**

久留米広域エリア(筑後地域)内に  
事業所を有する企業です。

※詳しくは裏面の連絡先までお問い合わせください。

**ご入会  
手続き**

●加入申込書 ●預金口座振替依頼書に  
必要事項を記入捺印のうえ、  
KSC事務局までお申し込みください。

**会費・  
入会金**

■会費 1人/月々1,000円  
■入会金 (入会時に1名につき)

久留米広域エリア

**500円**

エリア外

**1,000円**

※会費は自動引き落とし(筑邦銀行・福岡銀行・大川信用  
金庫の3行に限ります。)または、振込通知書による振り  
込みになります。

**ご入会  
頂くと**

①KSCカード ②KSCニュース ③KSCガイドブック  
④事務の手引きなどの会員特典満載の冊子をお送りします。



①



②



③



④



KSCは久留米市をはじめとする県南市町の支援を受けている団体です。

# 充実した福利厚生をお届けします。

**POINT①**

**少ない負担で  
充実  
サービス**

結婚・出産の祝金や見舞金などの慶弔給付や温泉、レジャー施設などの充実したサービスの提供。

**POINT②**

**企業  
戦略に!**

従業員採用時の人材確保に役立ちます。活力のある職場につながります。

**POINT③**

**経費  
節約**

福利厚生を自社で準備するより経費の節約になります。

## 入会のご案内

### ●加入対象

久留米広域エリア(筑後地域)内に事業所を有する企業です。  
※詳しくは KSC にお問い合わせ下さい。

### ●ご利用頂ける方

KSC 会員証をご提示された会員ご本人がご利用いただけます。  
提携施設によっては「登録家族」の方もサービスが受けられます。

### ●会費※

お一人様 会 費 / 月々1,000円  
 入会金 / 久留米広域エリア: 500円  
           / エリア外: 1,000円

※事業主と従業員の会費の負担割合については任意です。  
※会費は自動引落とし(筑邦銀行・福岡銀行・大川信用金庫の3行に限ります)  
又は、振込通知書による振込みになります。

### ●入会方法

加入申込書、預金口座振替依頼書に必要事項をご記入のうえ、  
KSC 事務局までお申し込み下さい。  
※詳しくは KSC にお問い合わせ下さい。



ホームページはこちら



KSC 久留米 🔍

<https://kurume-sc.net/>



公益社団法人  
**久留米広域勤労者福祉サービスセンター**  
 〒830-0031 久留米市六ツ門町3-11 くるめりあ六ツ門ビル6F  
**tel.0942-39-7811 fax.0942-39-7816**  
 受付時間/月～金曜日(土日・祝日は休み)10:00～18:00