

FCF NEWS

FCF会員だけのお得な情報満載!

2024. **8-9**
August-September
<https://www.fcf.or.jp/>





FCF NEWS

FCF会員だけのお得な情報満載！

2024.August-September 8-9



- 発行月：令和6年8月
- 発行元：(公財)福岡市中小企業従業員福祉協会福岡県福岡市博多区博多駅前2-9-28 福岡商工会議所ビル内
- 表紙写真：柳川のひまわり **ご応募ありがとうございました！**



ご入会
ありがとうございます。

FCF 新規加入事業所のご紹介 FCFへ新しく加入されました法人様をご紹介します。

- Avenir(株) 不動産業
- 和菓子処 兎月 菓子製造販売
- (株)ZENCOO 清掃業
- (株)TMラボ 清掃業
- (株)MWS 食品鮮度保持装置の開発、販売
- 田平電設 電気工事
- (同)深度商事 旅行業

C O N T E N T S

【レストラン】

- 3 | 福岡サンパレス ホテル&ホール
オータム・ハーベスト秋のパフェ食べ放題／旬菜和食 銀河のランチ
- 4 | KKRホテル博多
和創り萌木季節の会席プラン／ランチbuffet&夏休みプレミアムディナーbuffet
- 5 | ヒルトン福岡シーホーク
カリビアンBBQビュッフェ／望海楼 飲茶ランチ[薔薇～ローズ～]
- 6 | オリエンタルホテル博多
LINK SQUARE LUNCH BUFFET
- 6 | ホテルマリノアリゾート福岡
リゾートランチbuffet
- 7 | Long Vacation Resort
特撰BBQプラン／幻の極上BBQプラン／お子様メニュー
- 8 | ベイサイドプレイス博多
そうめん小屋inベイサイド



【レジャー・スポーツ】

- 8 | 九十九島パールシーリゾート
30周年記念特別優待企画
- 9 | 海の中道サンシャインプール
特別優待企画
- 9 | マリンワールド海の中道
夏の優待企画
- 10 | 観光農園利用助成 果物狩り
高山果樹園／中島農園／本田観光梨園／高司農園／岩佐園芸樹希庵
- 12 | 観戦券無料進呈
福岡ソフトバンクホークス／アビス福岡
- 13 | 贅沢ランチ+日帰り入浴
- 14 | 壱岐OR対馬OR五島特別宿泊プラン
- 15 | 東横インに泊まる 韓国釜山特別宿泊プラン
- 16 | 西鉄旅行バスハイク
西九州の海めぐり観光列車 ふたつ星4047くつろぎの列車旅／
天草イルカウォッチングと海鮮バーベキューランチ／
別府湾を望む 水族館うみたまごとサッポロビール工場でBBQランチ
- 17 | 西鉄旅行
大阪フリープラン
- 18 | 2024年度 年間借上保養施設



【講座・研修】

- 19 | 福岡地区職業訓練協会講習
- 20 | 福商実務研修講座

【その他】

- 21 | ディズニー・オン・クラシック まほうの夜の音楽会 2024
- 21 | 葉加瀬太郎コンサートツアー2024
- 22 | 芸能40周年立川談春独演会
- 22 | 「四月は君の嘘」原画と共に奏でるコンサート
- 22 | 小野リサ35周年記念コンサート
～Bossa World Standards～

24 東宝ホーム株式会社



24 新宮ヒルズインドアテニスガーデン



24 FCFニュースの表紙写真を募集します！

FCFニュース6・7月号にも
ゴルフやハーモニーランドなど
8～9月にご利用いただける企画を
掲載しております。
詳細はFCFホームページの
前月号をご覧ください。



※写真はイメージです。

オータム・ハーベスト

秋のパフェ食べ放題

利用料金 ●1名様 通常料金2,400円 **1,600円**

利用期間 **8/16[金]** ▶ **11/30[土]**
時間 14:00~16:00(LO15:30)

利用対象 **会家**

利用方法 お電話でFCF会員である旨、ご利用希望日をお伝えください。当日FCFカードをご提示のうえ、23Pの利用申請書に記入しお渡しく下さい。

駐車料金 **駐車場利用2時間無料** (駐車台数に限りがあります)

秋の味覚と北海道ソフトの贅沢パフェに梨パフェ、シェフこだわりのさつまいもパフェ、ティラミス風パフェ、秋の抹茶パフェ。秋の収穫祭をイメージした5種類のパフェをお好きなだけご堪能ください。

食べ放題内容: 秋色パフェ5種類(フルサイズ/ハーフサイズ)
+お汁粉、お団子、栗の求肥大福

福岡サンパレス ホテル&ホール 1階レストラン&カフェ Lagoon 予約電話 ☎092-282-0006 予約受付/9:00~18:30
福岡市博多区築港本町2-1

旬菜和食 銀河のランチ

※写真はイメージです。



季節の小鉢を盛り合わせた竹籠、鮮魚の胡麻和え、焼き茄子の玉地蒸し、明太ご飯とお味噌汁、甘味

黒毛和牛を陶板を使い焼き上げた料理長の自信作。小鉢、ご飯と御味噌汁付き

季節の小鉢、変わり鉢、旬魚のお造り盛合せ 黒毛和牛陶板焼きステーキ、ご飯と御味噌汁、デザート

①旬菜花籠膳〜秋光〜※
(ワンドリンク付き ※2名様より)

②黒毛和牛陶板焼きステーキ膳
(ワンドリンク付き)

③黒毛和牛陶板焼きステーキのミニ会席
(ワンドリンク付き ※2名様より)

通常料金3,100円 **2,000円**

通常料金3,100円 **2,000円**

通常料金4,600円 **3,500円**

※8/15までは夏の花籠膳で、一部内容が異なります

●お子様プレート 通常料金 1,000円 **500円**

※お子様プレートは小学生以下に限りです。

利用期間 **8/1[木]** ▶ **9/29[日]**
※除外日: 祝日を除く毎週月曜日(店休日)、8月21日(水)・22日(木)
時間 11:30~14:30

利用方法 当日FCFカードをご提示のうえ、23Pの利用申請書に記入しお渡しく下さい。(①と③は2日前までに要予約)

全席窓側のホテルレストランで堪能する特別なランチ。博多の街並みを一望する最高のロケーションでお楽しみ下さい。

福岡サンパレス ホテル&ホール 9階 旬菜和食 銀河
福岡市博多区築港本町2-1

駐車料金 **駐車場利用2時間無料** (駐車台数に限りがあります)

利用対象 **会家**

予約電話 ☎092-272-1485 予約受付/9:00~18:30

もえぎ
和創り 萌木 季節の会席プラン

ランチ
メニュー

ミニ会席
通常料金 4,000円 **3,000円**
季節の食材が味わえるお昼限定のお得な会席
前菜/造り/焼物/強肴/食事/香の物/留碗/甘味【全8品】

ディナー
メニュー

萌木会席
通常料金 8,000円 **6,300円**
厳選食材を使用した全9品の料理長おすすめ特別会席。
記念日やお祝い事でどうぞ。
前菜/碗/造り/焼物/替鉢/強肴/食事/香の物/留碗/甘味【全10品】



ミニ会席



店内風景

個室

ランチタイム/11:00~14:30(14:00オーダーストップ)
ディナータイム/17:00~21:00(20:00オーダーストップ)
店休日:水曜日

※個室もございます。6名様以上~/別途料が発生いたします。
※別途お子様ランチのご用意ができてございます。※価格は全て税込みです。
※食材の入荷状況により、メニュー内容が変更する場合がございます。※写真はイメージです。



プレミアムディナーbuffet



店内風景

テラス席

Restaurant (FACON) **ランチbuffet&**
al camon 夏休みプレミアムディナーbuffet
Depuis 2021

ランチ
メニュー

ランチbuffet~選べるメイン料理付き~
通常料金 2,500円 **1,700円**
席利用90分
選べるメイン料理は魚料理・肉料理の4種類から選べ、オードブル、サラダ、パン、ピラフ、スープ、デザート、コーヒー・紅茶、ジュースは食べ飲み放題

夏休みプレミアムディナーbuffet

【期間限定】
ディナー
メニュー

通常料金 6,500円 **5,000円**
席利用120分
フリードリンク付
(小学生) 通常料金2,500円 **2,000円** (4~6才) 通常料金1,000円 **700円**
焼きたての牛ロースステーキや職人が目の前で握る寿司カウンターにお子様好きなピザやカレーを含む全30種以上のラインナップ。ドリンクも生ビールやレモンサワー、さらにノンアルコールカクテルなど全50種をご用意しております。

お子様にはガチャで楽しめるプレゼント有
ドリンクLO15分前(最終入店19:00)

ランチタイム/11:30~15:30(14:00最終入店)
ディナータイム/17:00~21:00(19:00最終入店)
店休日:火曜日

※別途、お子様用のメインディッシュをご用意しております。※価格は全て税込みです
※食材の入荷状況により、メニュー内容が変更する場合がございます。※写真はイメージです

利用期間 **8/1 [木]** ▶ **9/30 [月]**
※プレミアムディナーbuffetは8/25(日)迄

利用対象 **会家**

利用方法 ①利用希望日の2日前迄にお電話でFCF会員・ご希望利用日を伝え、ご予約ください。
②ご利用日にFCFカードをご提示のうえ、23Pの利用申請書に記入しお渡しく下さい。
③事前にお席をご準備しております。当日来店時の減員につきましてはお断りいたしますので予めご了承ください。

※掲載の写真はイメージとなります。

「和創り 萌木」 予約電話 ☎092-521-1432

「Restaurant al camon アルカモン」 予約電話 ☎092-521-1374

駐車料金サービス **駐車場3時間無料(必ず駐車券を店舗に持参ください)**

KKRホテル博多

<https://www.kkr-hakata.com>

福岡市中央区薬院4-21-1

KKRホテル博多



seala buffet

「カリビアンBBQビュッフェ」

夏の日差しが差し込むヒルトン福岡シーホークアトリウム空間に国際色溢れるメニューを約40種類以上ご準備いたしました。バーベキューメニューのお肉やソーセージと共に「パイナップル入りローストポークのサラダ」「エローテメキシコ風軸付き焼きとうもろこし」など、夏の暑さをふきとばす爽やかなメニューをお楽しみください。和食コーナーや充実したデザートセレクションもご用意。ご家族やご友人、大切な人とともに夏のバケーション気分を味わいながらカリビアンBBQビュッフェをご堪能ください。

ジュース
バー付き

	ランチビュッフェ	ディナービュッフェ
平日	●大人(13歳以上) 通常料金4,850円 3,800円 ●子供(4~12歳) 通常料金2,800円 2,000円	●大人(13歳以上) 通常料金6,950円 5,700円 ●子供(4~12歳) 通常料金3,600円 2,700円
土日・祝日	●大人(13歳以上) 通常料金5,450円 4,400円 ●子供(4~12歳) 通常料金3,600円 2,700円	●大人(13歳以上) 通常料金7,450円 6,200円 ●子供(4~12歳) 通常料金3,850円 3,000円

Hilton 4F/ ブラッセリー&ラウンジシアラ
ヒルトン福岡シーホーク
 FUKUOKA SEA HAWK 福岡市中央区地行浜2丁目2-3 ☎092-844-8111(代表)

駐車料金サービス **駐車場2時間無料** (必ず駐車券を店舗に持参下さい)
 予約電話 ☎092-844-8000 ※当日満席の場合がございますので、事前の予約をおすすめします。
 予約受付時間 10:00~18:00



※掲載写真はイメージです。

望海楼 飲茶ランチ「薔薇~ローズ~」



広東料理・上海料理をベースにしたモダンチャイニーズを得意とする料理長が提案する飲茶ランチ「薔薇~ローズ~」は、沢山の種類を少しずつ味わいたいというお客様の声から生まれた贅沢なランチコースです。

メニュー例

前菜3種 / 茶碗蒸し / 温菜4種 / 飲茶5種 / 選べる麺(3種から1つセレクト)
 デザート4種

※メニューは月替わりとなります。詳細はホームページでご確認ください。

Hilton 5F/ 中国料理 望海楼
ヒルトン福岡シーホーク
 FUKUOKA SEA HAWK 福岡市中央区地行浜2丁目2-3 ☎092-844-8111(代表)

駐車料金サービス **駐車場2時間無料** (必ず駐車券を店舗に持参下さい)
 予約電話 ☎092-844-8000 ※当日満席の場合がございますので、事前の予約をおすすめします。
 予約受付時間 10:00~18:00



※掲載写真はイメージです。

開催期間 8/1 [木] ▶ 9/27 [金] の水・木・金曜日限定

ランチ 11:30~14:00 (LO/13:30)

※営業日時とサービス内容が変更する場合がございますので事前にご確認ください。

利用料金 通常料金4,400円 **3,400円**

利用対象 **会家**

利用方法 申込締切日までにお電話又はWEBで予約後、ご利用日にFCFカードをご提示のうえ、23Pの利用申請書に記入しお渡しく下さい。



※掲載写真はイメージです。

LINK SQUARE LUNCH BUFFET

2024. 8. 1 [Thu] - 2024. 9. 30 [Mon] | 11:30-15:00 (LO14:30)

お好みのメイン料理を1品お選びいただける
セミbuffestailで楽しめるランチです。
メイン料理の他、約30種類の料理とドリンクを
buffecornerからご自由にお取りいただけます。



Select Main Menu ①

鱧の湯引き 大葉風味の梅肉ソース



Select Main Menu ②

和牛の岩塩炙り ※ワゴンサービス



Select Main Menu ③

阿蘇自然豚と夏野菜のインポルティエーニ

リンクスクエアランチbuffe
ご利用料金 / 税込

大人通常 2,800円 **2,200円**

※4歳~小学生 1,800円、3歳以下は無料

※9月以降はメニューが変更となる場合がございます。



ORIENTAL HOTEL
FUKUOKA HAKATA STATION

オリエンタルホテル博多 B2F リンクスクエア

☎092-461-2101 受付時間
10:00-19:00

JR博多駅(筑紫口)より徒歩30秒 / 地下鉄博多駅 東4番出口直結

利用
方法

利用希望日までにお電話でFCF会員・ご希望利用日を伝え、
ご予約ください。当日FCFカードをご提示のうえ、23Pの
利用申請書に記入しお渡しください。

利用
対象

会 家

※掲載の写真はイメージとなります。

“テンションが上がるレストラン” 好評営業中!!
リゾートランチbuffe
10周年記念スペシャルフェア第2弾
お料理は約60種類を日替わりでご用意しております。
非日常空間に癒されながら、楽しい時間をお過ごしください。

牛鉄板ステーキと揚げたて天ぷらが食べ放題!!

利用期間 **8/ 1 [木] ▶ 9/ 18 [水]**

ステーキと絶品チーズ料理が食べられる!秋の収穫祭

利用期間 **9/ 19 [木] ▶ 9/ 30 [月]**

営業時間

[平日] 時間無制限 11:30~14:30

[土日祝] 2部制100分 ①11:00~12:40、②13:00~14:40

利用
対象

会 家

利用
料金

●大人(中学生以上)
通常料金3,300円

2,500円

●小学生
通常料金1,600円

1,100円

※未就学児(3歳以上)は600円(3歳未満は無料)

利用
料金

●大人(中学生以上)
通常料金3,500円

2,700円

●小学生
通常料金1,700円

1,200円

※未就学児(3歳以上)は700円(3歳未満は無料)

※料理内容は仕入れの状況により変更になる場合がございます。 ※写真はイメージです。

ホテルマリノアリゾート福岡

福岡市西区小戸2-12-43(マリノアシティ福岡直結) **ホテル駐車場ご利用無料**

レストラン プルシエール / ご予約は電話又は右記リンクよりご予約ください

TEL.092-895-5511

※ご利用日の前日18:00までにご予約ください。



全室オーシャンビュー。
対岸には「ももち浜」をはじめとする
福岡を代表する施設が一望できる
最高のロケーション。



利用期間 8/1[木] ▶ 9/30[月] 10:00~22:00
(最終入店20:00)

- 特撰BBQプラン 通常料金5,000円(税込)を **4,000円**
- 幻の極上BBQプラン 通常料金8,800円(税込)を **7,800円**
- お子様メニュー 通常料金1,300円(税込)を **800円**

利用対象 **会家** ※家族の範囲は会員の配偶者、子(子の配偶者を含む)、孫、両親(配偶者の両親を含む)

利用方法 利用日の2日前までにお電話か公式HPよりご予約ください。ご利用日にFCF会員証をご提示のうえ、23Pの利用申請書に記入しお渡ください。事前にお席を準備しております。当日来店時の減員につきましてはお断り致しますので、予めご了承ください。

〈幻の極上BBQプラン〉

肉	●伊万里牛特上カルビ ●糸島ポーク ●厚切ネギ塩タン ●特上和牛ハラミ ●鶏せせり ●和牛の炙り焼き
魚貝	●玄海イカ ●殻付きホタテ ●有頭海老
その他	●焼きおにぎり ●デザート ●焼野菜



- 無料駐車場完備 100台
- 無料送迎付き
福岡市内のご指定場所1箇所へグループの皆様を無料送迎いたします

ロンバケの波音が、心のキョリを近くする。

ロングバケーションリゾート
<https://longvacationresort.jp/>

ご予約は下記電話番号・予約サイトへ

TEL **092-260-8885**

予約時にFCF会員である旨をお知らせください。



所在地 福岡県福岡市東区西戸崎5丁目24-1
ソフトバンクホークス2軍寮跡地
営業時間 10:00 - 22:00 電話番号 092-260-8885

暑い夏にぴったり! 「そうめん小屋 in ベイサイド」 期間限定オープン!!
 今年の夏はみんなでワイワイ楽しくツルっとのど越しの良い“そうめん”をお楽しみください。

期間限定

そうめん小屋



特別メニュー
アユの塩焼き付き!
天ぷらそうめんセット



利用料金 通常料金 (1名様)
 2,150円 (税込) 相当を

なんと! **1,500円**

営業時間
 日曜(祝)~木曜日
11:00~20:00 (19:00L.O)
 金曜日・土曜日
11:00~22:00 (21:00L.O)

利用期間 ▶ **9/1 [日]** まで
 2024

利用対象 **会家**

利用方法 ①利用日当日、FCFカードを提示し、必要事項を記入したP23の利用申請書を提出してください。
 ②利用後、当該会員料金とその他の飲食代をお支払いください。
 ※事前のご予約をおすすめいたします。

会場 **ベイサイドキャノピー**
 〒812-0021 福岡市博多区築港本町 13-6

Bayside Canopy
 ベイサイドキャノピー

今年の夏もベイサイドプレスの開放的なエリアで心地良いひと時をお過ごしください!!

ご予約は **092-263-0556**
 コチラへ



ベイサイドプレイス博多

福岡市博多区築港本町 13-6
<https://www.baysideplace.jp/>



※公式 SNS で
 イベント情報お届け!



くじゅうくしま 九十九島パールシーリゾート 30周年記念特別優待企画

お問い合わせ ☎0956-28-4187

長崎県佐世保市鹿子前町1008番地

利用期間 2024年8/1 [木] ▶ 2024年9/30 [月] ※除外日:施設の休館日
 (営業時間) 水族館:9:00~18:00 / 動植物園:9:00~17:00
 ※遊覧船の運航予定時刻はホームページをご覧ください。

利用料金 ●九十九島水族館
 大人(高校生以上) 会員料金 **900円** 一般料金1,470円を
 小人(4歳~中学生) 会員料金 **400円** 一般料金730円を
 ●九十九島遊覧船
 大人(高校生以上) 会員料金 **1,500円** 一般料金2,200円を
 小人(4歳~中学生) 会員料金 **700円** 一般料金1,100円を
 ●九十九島動植物園
 大人(高校生以上) 会員料金 **500円** 一般料金830円を
 小人(4歳~中学生) 会員料金 **100円** 一般料金210円を

利用方法 下記申請書とFCFカードを各窓口にご提示ください。
 ※他の割引との併用はできません。

利用対象 **会家**

FCF 九十九島パールシーリゾート 利用申請書

利用期間 2024年8/1 [木] ▶ 2024年9/30 [月]

コピー可

会員番号	会員氏名		連絡先	☎
利用日 2024年	月	日	利用者合計	
			名	内訳
				<input type="checkbox"/> 水族館 / 大人 名・小人 名 <input type="checkbox"/> 動植物園 / 大人 名・小人 名 <input type="checkbox"/> 遊覧船(パールクイーン) / 大人 名・小人 名
利用者	※利用申請書にご記入のうえ、必ずFCF会員証と一緒に直接「施設窓口」にご提出ください。 ※対象でない方がご利用の場合、助成金を返金していただきます。		氏名	() 歳 会 員 家 族
	氏名	() 歳 家 族	氏名	() 歳 家 族
	□大人 □小人	氏名	□大人 □小人	氏名

※家族の範囲/配偶者、子(子の配偶者含む)・孫・両親(配偶者の両親含む)

海のサンシャインプール

【利用期間】●営業時間／9:00～18:00

～8/27[火]・31[土] 9/1[日]・7[土]・8[日]・14[土]・15[日]・16[月・祝]

利用対象 **会家**

利用方法 事前にインターネットの専用サイト(アソビュー)よりFCF専用パスワードを入力してログイン、および新規会員登録を行い、Webチケットを購入(FCF会員番号の入力が必要)してください。利用当日、購入したアソビューのWebチケット画面を公園入ロ・プール入口で提示して入場してください。お支払いはクレジットカード等、アソビューサイトの決済手段がご利用いただけます。



専用サイト <https://www.asoview.com/channel/ticket/aaW9SCYY05/ticket0000029658/> パスワード: fcf2024

利用料金 大人(15歳以上) 会員料金 **1,500円** 小人(15歳未満) 会員料金 **700円** 幼児(3～5歳) 会員料金 **100円**
【一般料金】2,200円 【一般料金】1,200円 【一般料金】400円



プールに関するお問い合わせ先 ☎092-603-0445



水族館「マリンワールド海の中道」

夏の優待企画

対象期間 2024年8/1[木] ▶ 2024年9/30[月]

営業時間 期間によって営業時間に変更がありますので直接、施設へお問い合わせください。

☎092-603-0400 (福岡市東区大字西戸崎18-28)
※入館は閉館時間の1時間前で終了
 ※すべてのショーは都合により内容時間が変更になる場合がございます。



利用対象 **会家**

利用方法 下記申請書にご記入のうえ、必ず会員証と一緒にチケット窓口にご提出ください。※他のチケットとの併用はできません。

利用料金 ●大人(高校生以上) 通常2,500円を **会員料金 2,000円**
 ●小・中学生 通常1,200円を **会員料金 900円**
 ●幼児(3歳以上) 通常700円を **会員料金 500円**

切り取り線 ✂

切り取り線 ✂

マリンワールド海の中道 利用申請書

2024年8/1[木] ▶ 2024年9/30[月]

FCF

会員番号	-	お勤め先	会員氏名	利用日	月	日			
連絡先 ☎		利用者合計 (3歳以上)	名 内訳	大人 (高校生以上)	名	小・中学生	名	幼児 (3歳以上)	名
利用者	※利用申請書にご記入のうえ、必ず会員証と一緒にチケット窓口にご提出ください。 ※2歳以下の方は、記入しないでください。		氏名	氏名			氏名		
	氏名		[歳] (<input type="checkbox"/> 大人) ・ (<input type="checkbox"/> 小 / 中学生) ・ (<input type="checkbox"/> 幼児)	[歳] (<input type="checkbox"/> 大人) ・ (<input type="checkbox"/> 小 / 中学生) ・ (<input type="checkbox"/> 幼児)			[歳] (<input type="checkbox"/> 大人) ・ (<input type="checkbox"/> 小 / 中学生) ・ (<input type="checkbox"/> 幼児)		
	氏名		氏名	氏名			氏名		
	[歳] (<input type="checkbox"/> 大人) ・ (<input type="checkbox"/> 小 / 中学生) ・ (<input type="checkbox"/> 幼児)		[歳] (<input type="checkbox"/> 大人) ・ (<input type="checkbox"/> 小 / 中学生) ・ (<input type="checkbox"/> 幼児)	[歳] (<input type="checkbox"/> 大人) ・ (<input type="checkbox"/> 小 / 中学生) ・ (<input type="checkbox"/> 幼児)			[歳] (<input type="checkbox"/> 大人) ・ (<input type="checkbox"/> 小 / 中学生) ・ (<input type="checkbox"/> 幼児)		

コピー可
※コピーして何度でも使えます。

※必ず会員番号・会員氏名をご記入ください。※ご利用者全員の氏名をご記入ください。
 ※会員及びその家族以外はご利用できません。※対象でない方が利用した場合、後日請求することがあります。





お待たせしました!いよいよ果物狩りのシーズンです!!

果物狩り



利用対象 会員 ※会員証の提示がない場合には、料金の割引及び助成を受けることはできません。 **利用限度 期間中、各観光農園につき3回まで**

利用方法 観光農園利用時に会員証 (FCFカード) を提示してください。果物購入時に「観光農園利用者名簿兼購入金額表」に必要事項をご記入の上、購入金額から助成金額を差し引いた料金を支払って購入してください。 ※「観光農園利用者名簿兼購入金額表」は各施設に準備しております。

助成金額 一回につき購入金額の **半額** とし、上限 **1,000円** を限度とします。

購入金額の例 合計購入金額3,000円の場合 **助成金額 1,000円** **会員負担 2,000円** ※園主の都合により休園する場合がありますので、予めお電話でご確認ください。 ※災害 (台風・日照り等) が甚大な場合、臨時休園及び果物の値段に変動があります。

田主丸町 葡萄狩り、柿狩り、バーベキュー、地方発送も承ります。

高山果樹園

入園料 無料 **利用期間 8月1日～12月22日** 午前8時～午後5時

福岡県久留米市田主丸町石垣3-12 ☎0943-72-2032 ※休園日:不定休

葡萄狩り	●巨峰 (1kg) 8月1日～	一般料金1,500円	会員料金 1,400円
	●ハニーレッド ●黄玉 ●藤稔 各 (1kg) 8月1日～	一般料金2,300円	会員料金 2,000円
	●ネオマスカット (1kg) 8月1日～	一般料金2,800円	会員料金 2,500円
	●シャインマスカット (1kg) 8月20日～	一般料金3,500円	会員料金 3,200円
柿狩り	●伊豆柿 10月～	各 (1kg) 一般料金600円	会員料金 550円
	●大秋柿 10月～		
	●田主丸早生柿 10月～	各 (1kg) 一般料金900円	会員料金 750円
	●富有柿 11月～		

※写真はイメージです。

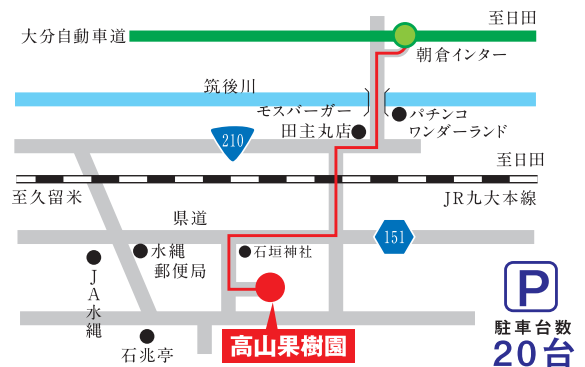

駐車台数 **20台**

浮羽町 葡萄、梨、柿など旬の果物いろいろ。ご家族でいらしてください。

中島農園

入園料 無料 **利用期間 8月16日～12月30日** 午前9時～午後5時 ※休園日:毎週水曜日

福岡県うきは市浮羽町朝田1077-2 ☎0943-77-3064 ◎土日祝のご来園の場合は事前にご予約ください。

葡萄狩り	●巨峰 (1kg) 8月10日～	一般料金1,400円	会員料金 1,300円
	●シャインマスカット (1kg) 8月下旬～	一般料金2,400円	会員料金 2,300円
梨狩り	●各 (1kg) 8月20日～	一般料金750円	会員料金 650円

※写真はイメージです。



駐車台数 **20台**

●お車で杷木インターから国道210号線に向けて南下し浮羽町役場手前の道を左折約2kmにあります。主に葡萄、柿、梨等数種類のフルーツ狩りが楽しめます。

荒尾市

やはり本場の梨はひと味違います。果肉がたっぷりジューシーで美味しい梨。



本田観光梨園

入園料 無料 利用期間 8月3日～10月6日 午前9時半～午後5時
熊本県荒尾市川登1208-8 ☎0968-68-0230 ※休園日：不定休

梨狩り

●幸水 (1kg) 8月3日～8月中旬	一般料金 800円 会員料金 720円
●豊水 (1kg) 8月下旬～9月中旬	一般料金 900円 会員料金 810円
●新高 (ジャンボ梨) (1kg) 9月28日～	一般料金 1,100円 会員料金 990円



梨
ジェラード
も販売して
います!

※写真はイメージです。

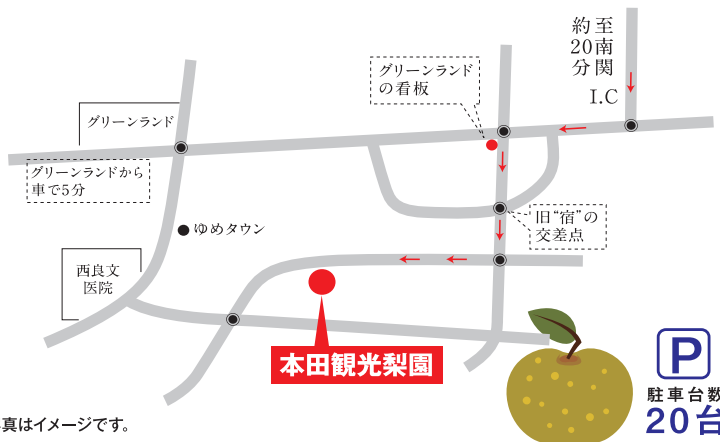

約至
20南
分関
I.C

駐車場数
20台

合志市

熊本の大地で育った季節の完熟フルーツを販売しております。果物、野菜の栽培・収穫・販売

高司農園

入園料 無料 利用期間 8月20日～9月20日 午前10時～午後4時 ※休園日：不定休
熊本県合志市野々島4393-77 ☎096-242-0861 ◎休園日等は左記までお問い合わせください。

葡萄狩り

●シャインマスカット (1kg)	一般料金 3,000円 会員料金 2,700円
●ピオーネ (1kg)	一般料金 2,000円 会員料金 1,800円
●巨峰 (1kg)	一般料金 1,100円 会員料金 1,000円



●キタクマモト
スマートICから
約5分

※写真はイメージです。



田主丸町

リピーター率80%!ふわふわの土が育てる、美味しいぶどう。

岩佐園芸樹希庵

入園料 無料 ※休園日：なし 利用期間 8月1日～9月30日
福岡県久留米市田主丸町石垣1245 ☎0943-73-0401 午前9時～午後5時

葡萄狩り

●巨峰 (1kg) 8月1日～	一般料金 1,500円 会員料金 1,400円
●種なし巨峰 (1kg) 8月1日～	一般料金 1,800円 会員料金 1,700円
●シャインマスカット (1kg) 8月20日～	一般料金 2,800円 会員料金 2,700円
●ピオーネ 各(1kg)	
●安芸クイーン	
●クイーンニーナ	
●ブラックビート	
8月20日～	一般料金 1,800円 会員料金 1,700円



※写真はイメージです。



福岡ソフトバンクホークス／アビスパ福岡 観戦券無料進呈

募集対象 **会員**

抽選結果 当選者にはチケットをお送りいたします。落選者への通知はございませんので予めご了承ください。

申込締切 **8月19日(月)** ※当日消印有効

抽選日 **8月26日(月)**



福岡ソフトバンクホークス
(みずほPayPayドーム／1軍)
ホームランホークシート
(ライトスタンド側)
30席(2席1セット／15組)

福岡ソフトバンクホークス
(タマスタ筑後)
みずほプレミアムシート
(バックネット裏)
4席(2席1セット／2組)



アビスパ福岡
BN席(ゾーン席)
バックスタンド側／北側
20席(2席1セット／10組)

©1996 FUKUOKA.BX



福岡ソフトバンクホークス試合日程

[会場/みずほPayPayドーム][会場/タマスタ筑後]



アビスパ福岡試合日程 [会場/ベスト電器スタジアム]

[会場]みずほPayPayドーム(1軍)		
試合日	対戦相手	開始時間
9.3 火	北海道日本ハム	18:00
9.4 水		18:00
9.6 金		18:00
9.7 土	埼玉西武	14:00
9.8 日		13:00
9.17 火	北海道日本ハム	18:00
9.18 水		18:00
9.20 金	オリックス	18:00
9.21 土	東北楽天	18:00
9.22 日※		13:00
9.25 水	埼玉西武	18:00
9.26 木		18:00
9.30 月	オリックス	18:00
10.1 火		18:00
10.3 木	東北楽天	18:00
10.4 金	千葉ロッテ	18:00

[会場]タマスタ筑後(2軍)		
試合日	対戦相手	開始時間
9.3 火		18:00
9.4 水	オリックス	17:00
9.5 木		13:00
9.6 金		18:00
9.7 土	広島	17:00
9.8 日		13:00
9.16 月※		18:00
9.17 火	阪神	17:00
9.18 水		13:00
9.20 金		18:00
9.21 土	くふうハヤテ ベンチャーズ静岡	17:00
9.22 日※		13:00

※日程・試合時間等変更の場合がありますので応募の際は「福岡ソフトバンクホークス公式サイト」「アビスパ福岡公式サイト」でご確認ください。

試合日	対戦相手	開始時間
9/14 土 or 15 日	FC町田ゼルビア	未定
10.4 金	名古屋グランパス	未定

申込方法

●みずほPayPayドーム・タマスタ筑後・アビスパ福岡それぞれに申込も可能です。但し、それぞれにつき1人1通とし、重複申込は無効とします。

みずほPayPayドーム・タマスタ筑後・アビスパ福岡に各1通ずつの申込 → **OK!**

みずほPayPayドームに2通の申込 → **不可(無効)**

●下記の応募用紙に必要事項をご記入の上、「FAX・メール・郵送」のいずれかで申し込みください。

FAX 092-474-2626 **メール sports@fcf.or.jp**

※メールでの申込の場合、下記の応募用紙に記入後、PDFデータにてお送りください。

郵送 〒812-0011

**福岡市博多区博多駅前2-9-28 福岡商工会議所ビル2階
(公財)福岡市中小企業従業員福祉協会 スポーツ観戦係**

※郵送の場合でも、返信用封筒は同封せずに応募いただけます。

※第1希望日で落選した場合、第2希望日が第1希望日で募集者数に達していない場合には、第2希望日でも抽選を行いません。日程に関係なく観戦を希望される方は、応募用紙の第3希望日『どの日程でも可』の□に✓印をご記入ください。

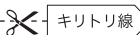

キリトリ線

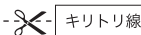

キリトリ線

応募用紙 何れか1点の□に✓印をご記入ください。※異なる競技(会場)に応募する際は応募用紙を別々にして申してください。

コピー可

福岡ソフトバンクホークス みずほPayPayドーム タマスタ筑後 アビスパ福岡

会員番号		お勤め先		観戦希望日	第1希望日	月 日 (曜日)	戦
会員氏名		お電話	-		第2希望日	月 日 (曜日)	戦
送付先住所	□□□-□□□□		(会社・自宅)		第3希望日	<input type="checkbox"/> どの日程でも可	

まるごと九州を楽しもう! 贅沢ランチ + 日帰り入浴

利用期間 8/5[月] ▶ 9/30[月] 2024

申込期間 8/1[木] ▶ 9/26[木] 2024

利用対象 **会家**

※家族の範囲は会員の配偶者、子(子の配偶者を含む)、孫、両親(配偶者の両親を含む)

2施設合計 **200名**
定員になり次第締切

キントウンツアーズ(株)

〒812-0031 福岡市博多区沖浜町14-1 博多港国際ターミナル3F

TEL.092-260-3394 FAX.092-263-6322

メール: fcf@kintoun-web.com [営業時間] 10:00~17:00 ※土日祝休み

申込方法 **FAX** または **郵送** でお申込みください。

※必ず申込書にご記入ください。お電話だけの予約はできませんのでご了承ください。



※下記プランは企画会社及びFCFが独自に料金補助を行っているため、施設に直接申し込まれても対応できませんのでご了承ください。

古湯温泉おんくり 平日限定

佐賀市 佐賀市富士町大字古湯556 ※休館日はホームページでご確認ください。

温浴施設営業時間 10:00~20:00 (最終受付19:00)
※フェイスタオル付
※変更する場合ございます。

除外日 毎週水曜日

鉄板焼きランチと日帰り温泉

【バー&レストラン「SEBRI/セブリ」】
営業時間 11:30~14:30(ラストオーダー14:00) ※定休日:水曜日

【SEBRIランチコース】
玄海産の魚介類や地元契約農家から毎日届けられる、四季折々の新鮮な食材を最大限に活かしたナチュラルイタリアンSEBRIのランチコース

- シェフおすすめオードブル
- 本日のバスタ
- シェフが厳選した旬のお魚料理
- 本日の肉料理
- 本日のデザート
- コーヒー

大人お1人様(中学生以上) 通常料金6,300円 ▶ **5,500円**

ヒルトoppリゾート福岡

福岡市 福岡市中央区輝国1-1-30 ※休館日はホームページでご確認ください。

温浴施設営業時間 10:00~16:00 (最終受付15:00)
※入浴時間は変更する場合があります。
※定休日:水曜日

除外日 毎週水曜日

鮭・日本料理「暦」(鮭ランチ)と日帰り入浴

【日本料理「暦」】
ランチ営業時間 11:30~14:30(ラストオーダー14:00) ※定休日:水曜日

懐懐石「咲」
より上質な鮮魚を洗練の業でお愉しみいただけます。少し贅沢な鮭ランチでごゆっくりと、心豊かにお過ごしくださいませ。

- 先付 ●上握り二貫 ●汁物
- 上握り二貫 ●酢物 ●甘味
- 小鉢 ●鮭 ●ドリンク
- 上握り二貫 ●蒸し鮭
- 煮物 ●上握り二貫

大人お1人様(中学生以上) 通常料金6,300円 ▶ **5,500円**

※季節や仕入れ食材に応じて変更する場合がございます。

贅沢ランチ+日帰り入浴プラン 利用申請書

申込期間 8/1[木] ▶ 9/26[木]

お勤め先	会員番号			会員氏名
Mail	@			ご連絡先
ご利用店舗	<input type="checkbox"/> バー&レストラン セブリ		<input type="checkbox"/> 日本料理 暦	
ランチ希望時間	時 分~			
ご利用人数	大人	子供	小学生	未就学児
計	人	人	人	人
ご利用日	月 日 ()			

コピー可

FAX 092-263-6322 FAX送信方向

特別宿泊プラン 往復フェリー・ジェットfoilで行く



壹岐 OR 対馬 OR 五島

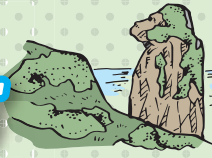

3プラン合わせて
先着 **30** 組様 限定

利用期間 **8/7[水]** ▶ **10/6[日]**
2024 2024
※除外日: 宿泊施設の指定日

利用対象 **会家**
※家族の範囲は会員の配偶者、子(子の配偶者を含む)、孫、両親(配偶者の両親を含む)

申込期間 **8/1[木]** ▶ **9/30[月]**
2024 2024
※定数になり次第終了

利用人員 **各日2名以上**

キントウンツアーズ(株)

〒812-0031 福岡市博多区沖浜町14-1 博多港国際ターミナル3F

TEL.092-260-3394 FAX.092-263-6322

メール: fcf@kintoun-web.com [営業時間] 10:00~17:00 ※土日祝休み

申込方法 **FAX** または **郵送** でお申込みください。

※必ず申込書にご記入ください。お電話だけの予約はできませんのでご了承ください。

予約上の注意

- 各施設へはキントウンツアーズを通して予約をお願いいたします。
- 予約日の変更方法、キャンセル等につきましては予約確定後にご案内を差し上げます。
- お申込みから予約確定、認証番号の発行まで、多少お時間をいただいておりますので、利用希望日記入の際はご注意ください。



予約申込 FAX、郵送

下記の申込書にご記入のうえ、FAXまたは郵送してください

予約照会 内容確認

予約申込後、キントウンツアーズにて、予約照会

回答連絡 可否連絡

予約照会后、TEL・FAX・メールにて可否を連絡いたします

振込手続 事前振込制

FAX・メールにて手続案内を送付し確認後、事前振込

利用書類等の発行

入金確認後、利用書類等を発行します。

既にご自身で予約された日時を後から本プランに換えることはできませんので、ご了承ください。

A 壹岐 2日間

往復フェリー(2時間10分)+壹岐マリーナホテル(2名様1室朝食付)

会員料金 **23,800円** ※ジェットfoilご利用(片道70分)の場合、片道おひとり様2,200円の追加です。

日次	行程	
1	博多10:00→壹岐郷ノ浦へ12:20(フェリー2等利用) パナファーム園入園券(バナナドリンク付き)	ホテル泊
2	出発までフリータイム 壹岐郷ノ浦17:45頃→博多へ20:10頃(フェリー2等利用)	到着後解散です。 お疲れ様でした。



先着 **10** 組様 限定

B 対馬 2日間

往復ジェットfoil(2時間10分)+厳原 ホテル対馬(2名様1室朝食付)

会員料金 **41,800円** ※「対馬博物館」「万松院」「旧金城庭園」「対馬朝鮮通信使歴史館」に入場できるバスポートです。

日次	行程	
1	博多10:30→厳原へ12:45(ジェットfoil利用) 対馬歴史探訪バスポート付き※(1,400円相当)	ホテル泊
2	出発までフリータイム 厳原13:15頃→博多へ15:30頃(ジェットfoil利用)	到着後解散です。 お疲れ様でした。



先着 **10** 組様 限定

C 五島 3日間

フェリー太古利用+福江市内中心街 コンネホテル(2名様1室朝食付) ●延泊も対応可能!!

会員料金 **31,800円**

日次	行程	
1	博多港発23:45→福江港へ 08:15着 船中泊(個室は追加代金で対応できます)	
2	焼酎工場見学無料券付き(所要時間15-30分)	ホテル泊
3	出発までフリータイム(ホテルチェックアウト10:00) 福江港発10:10→博多港へ17:50着	到着後解散です。 お疲れ様でした。



先着 **10** 組様 限定

壹岐 OR 対馬 OR 五島 利用申請書

利用期間 **8/7[水]** ▶ **10/6[日]**

お勤め先	会員番号		お名前(漢字)	
ご住所	〒	ご連絡先	お電話(日中連絡が取れる電話) () - () - ()	FAX () - () - ()
MAIL	※PCまたはスマートフォンのアドレスをご記入ください		ご利用プラン名	<input type="checkbox"/> A壹岐 <input type="checkbox"/> B対馬 <input type="checkbox"/> C五島
ご利用者氏名	会員番号	年齢	性別	出発希望日 月 日 ()
	お名前	年齢	性別	



092-263-6322



FAX送信方向

※記入不備の場合は無効となります。

東横インに泊まる

韓国釜山 特別宿泊プラン

先着
20
組様
限定



カメラライン釜山3日間

クイーンビートルで行く釜山2日間

利用期間 **8/7**[水] ▶ **10/6**[日]
2024

【除外日】
宿泊施設の
指定日

利用対象 **会家**

受付開始 **8/1**[木] 申込締切 **9/30**[月]
2024

※定数になり次第終了

利用単位 **2名1組**
(ツイン・ダブルルーム)

会員1名につき、1プランの申込みとさせていただきます。(複数申込無効)

予約上の注意

- 各施設へはキントウンツアーズを通して予約をお願いいたします。
 - 予約日の変更方法、キャンセル等につきましては予約確定後にご案内を差し上げます。
 - お申込みから予約確定、認証番号の発行まで、多少お時間をいただいておりますので、利用希望日記入の際はご注意ください。
- 施設の所在地、連絡先は、予約完了後、キントウンツアーズよりご案内します。

キントウンツアーズ(株)

〒812-0031 福岡市博多区沖浜町14-1 博多港国際ターミナル3F

TEL.092-260-3394 FAX.092-263-6322

メール: fcf@kintoun-web.com [営業時間] 10:00~17:00 ※土日祝休み

申込方法 **FAX** または **郵送** でお申込みください。

※必ず申込書にご記入ください。お電話だけの予約はできませんのでご了承ください。

予約申込 FAX、郵送

下記の申込書にご記入のうえ、FAXまたは郵送してください

予約照会 内容確認

予約申込後、キントウンツアーズにて、予約照会

回答連絡 可否連絡

予約照会后、TEL・FAX・メールにて可否を連絡いたします

振込手続 事前振込制

FAX・メールにて手続案内を送付ご確認後、事前振込

利用案内等 発行

入金確認後、現地地図および利用案内を発行します。

旅行代金納入締切日 出発希望日の7日前まで

東横インに泊まる
3日間プランホテル朝食付き

※8/13~18・8/31~9/1・9/12~18
の博多発は除外日となります。

A 釜山3日間

カメラライン往路2等/復路1等個室・
船内昼食券付+ホテル(2名1室)

東横インホテル
①西面・②釜山駅・
③中央駅・④海雲台

会員料金 **30,400円** 2名

※ターミナル税・燃油税・出国税(お一人様合計¥4,847)は別途お支払いください。 ※往路カメラ個室利用の場合はお一人様¥3,000の追加となります。 ※土曜日ご宿泊の場合はお一人様¥800の追加代金となります。

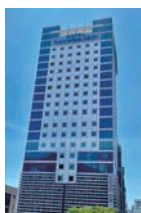

日次	行程	
1	博多12:00→釜山へ18:30(ニューカメラ2等利用) 船内にてビビンバ弁当付き	釜山市内泊
2	出発までフリータイム(ホテルチェックアウト10:00) 釜山18:00→博多へ(ニューカメラ1等利用)※完全個室利用	船中泊
3	博多到着(07:30)到着後解散です。お疲れ様でした。	

東横インに泊まる
ホテル朝食付き(月~金曜出発) 高速船プラン

B 釜山2日間

※8/10~17・9/12~22
は除外日となります。

クイーンビートル+ホテル(2名様1室)

東横インホテル
①西面・②釜山駅・
③中央駅・④海雲台

会員料金 **40,800円** 2名

※ターミナル税・燃油税・出国税(お一人様合計¥8,800)は別途お支払いください。
※土曜日ご宿泊の場合はお一人様¥3,800の追加代金となります。



日次	行程	
1	博多09:00→釜山へ12:40頃(クイーンビートル利用)	釜山市内泊
2	出発までフリータイム(ホテルチェックアウト10:00) 釜山15:00→博多へ18:40頃(クイーンビートル利用)	到着後解散です。お疲れ様でした。

✂ キリトリ線

✂ キリトリ線

韓国釜山 特別宿泊プラン 利用申請書

利用期間 **8/7**[水] ▶ **10/6**[日]

お勤め先			会員番号			ご利用プラン名	
お名前 (漢字)	フリガナ	MAIL		@		<input type="checkbox"/> A.カメラライン <input type="checkbox"/> B.クイーンビートル	
	※PCまたはスマートフォンのアドレスをご記入ください						
ご連絡先	TEL	() - ()	FAX	() - ()	ご利用ホテル ①西面・②釜山駅・③中央駅・④海雲台		
	出発希望日	第1希望	月 日 ()	利用者氏名(パスポート通り)			
第2希望		月 日 ()	会員番号			<input type="checkbox"/> 会員 <input type="checkbox"/> 家族	<input type="checkbox"/> 会員 <input type="checkbox"/> 家族

申込の際パスポートコピーを添えてFAX・ご郵送お願いいたします。

※記入不備の場合は無効となります。 コピー可



092-263-6322



FAX送信方向

有明海と特製佐賀牛弁当を堪能! 西九州の海めぐり観光列車 ぶたつ星4047 かつろぎの列車旅

コース F274-FCF 日帰り WEB申込 キャンペーンコード FCF24081

特製ぶたつ星弁当

■旅行代金(通常) **食事:昼食1回**
 (大人) **17,900円** (小人) **15,900円**
会員料金 (大人) **16,900円** (小人) **14,900円**

※未就学児で座席が不要な場合は無料(大人1名につき1名)です

出発日 **8月10 9月14・21**

最少催行人員15名様 ※定員に達し次第受付終了

博多バスターミナル(7:50頃集合/8:00発)～(有料道路)～武雄温泉物産館(お買物)～(西九州の海めぐり観光列車 ぶたつ星4047(有明海コース)に乗車(二段重「特製ぶたつ星弁当」のご昼食※途中駅でのおもてなしイベント))～武雄温泉駅～江北駅(特産品販売や地元の方によるおもてなし)～肥前浜駅(日本酒バーで飲み比べや特産品販売)～多良駅(幸せの鐘)～小長井駅(記念撮影スポット)～長崎駅～(貸切バスに乗車)～長崎孔子廟・中国歴代博物館(入場見学)～長崎・南山手地区(自由散策)～杵の川酒造(試飲・お買物)～(有料道路)～博多駅(19:00頃着)

かわいいイルカに癒される 天草イルカウォッチングと海鮮バーベキューランチ

コース F261-FCF 日帰り WEB申込 キャンペーンコード FCF24082

天草イルカウォッチング

■旅行代金(通常) **食事:昼食1回**
 (大人) **14,800円** (小人) **10,800円**
会員料金 (大人) **13,800円** (小人) **8/24限定 4,500円**

※未就学児で座席が不要な場合は無料(大人1名につき1名)です

出発日 **8月24 9月21・29**

最少催行人員15名様 ※定員に達し次第受付終了

日銀前(7:50集合/8:00発)～(有料道路)～基山PA(8:20集合/8:30発)～天草五橋(車窓)～海鮮蔵(昼食・イルカウォッチング)～(有料道路)～リゾラテラス天草(買物)～(有料道路)～基山PA(18:40頃着)～日銀前(19:10頃着)

別府湾を望む水族館うみたまご サッポロビール工場 BBQランチ

コース F259-FCF 日帰り WEB申込 キャンペーンコード FCF24083

うみたまご

■旅行代金(通常) **食事:昼食1回**
 (大人) **12,900円** (小人) **9,900円**
会員料金 (大人) **11,900円** (小人) **8/18・24限定 4,500円**

※未就学児で座席が不要な場合は無料(大人1名につき1名)です

出発日 **8月18・24・31 9月7・16・28**

最少催行人員15名様 ※定員に達し次第受付終了

博多バスターミナル(8:00集合/8:10発)～(有料道路)～原次郎左衛門の味噌醤油蔵～サッポロビール九州日田(見学・テイस्टング・昼食BBQ)～(有料道路)～うみたまご～(有料道路)～博多駅(18:30頃着)

利用方法 ① FAX又はWEBで予約申込 ⇒ ② 受付 ⇒ ③ 催行可否の連絡 ⇒ ④ 入金
 WEBの場合はキャンペーンコード欄に「FCF～」で始まるキャンペーンコードを記入してください。
 その他要望欄に「FCF会員番号」のご入力をお願い致します。
 ※支払いはクレジットカード決済・銀行振込(振込手数料は会員様負担)いずれかよりお選びください。
 ※最少催行人員に満たない場合、催行中止となる場合がございます。

利用対象 **会家** **申込締切** FAX申込:各出発日の10日前迄 WEB申込:各出発日の7日前迄

※家族の範囲は全員の配偶者、子(子の配偶者を含む)、孫、両親(配偶者の両親を含む)

WEB予約はこちら

西鉄旅行バスハイク 西鉄旅行(株) [バスハイク] ☎092-534-8950 FAX092-534-8158

西鉄旅行申込書

バスハイク 大阪フリープラン

ご利用ツアー名 施設名	のぞみ号 希望列車
ご利用希望日 月 日 (曜日)	のぞみ号
ご利用人数 大人 小人 幼児 名 名 名	復路 のぞみ号

FAX送信方向 **FAX 092-534-8158**

会員番号	お勤め先		
会員氏名 (フリガナ)	年齢	お電話	— —
ご住所	□□□□□□□□		
Mail	※PCまたはスマートフォンのアドレスをご記入ください		
同行者氏名 (フリガナ)	続柄 (フリガナ)	年齢 ()歳	続柄 (フリガナ)
		()歳	
		()歳	

※お申込前に利用対象の範囲を今一度ご確認ください。

西鉄旅行の **FCF会員様限定宿泊プラン** 限定「のぞみ」で行く

大阪フリープラン2日間

博多駅-新大阪駅の新幹線往復代金に
1泊(食事無)の宿泊がセットになったプラン!
※新大阪駅からホテルまでの移動については、各自でご負担ください。

2施設合計 **30組** (60名)
定員になり次第締切

利用期間 **2024.9/29**[日]まで
●除外日/各施設の指定日

申込方法 **WEB** または **FAX** でお申込みください。
※お電話だけの予約はできませんのでご了承ください。

申込締切 **2024.9/19**[木]まで
●定員になり次第終了いたします。

申込対象 **会員** 利用対象 **会家**
※会家の範囲は会員の配偶者、子(子の配偶者を含む)、孫、両親(配偶者の両親を含む)
会員1名につき、1施設の申込みとさせていただきます。(複数申込無効)

- 予約申込 FAX、WEB** 16Pの申込書にご記入のうえ、FAXまたはWEBにて直接申込ください。
- 予約照会 内容確認** 予約申込後、予約センターにて、予約照会いたします。
- 回答連絡 可否及び支払いご案内** 予約照会後、メールまたは電話にて可否を連絡いたします。あわせて、お支払い手続きについてもご案内いたします。事前支払い(クレジットカード決済・銀行振込)
- 明細発行** 入金確認後、旅行内容明細を発行いたします。
- 予約上の注意** お申込みから予約確定まで、多少お時間をいただいております。ご利用の7日前までにお申込ください。

FAX **092-534-8158** ●お問合せ先 ☎092-534-8951

WEB <https://www.nishitetsutrail.jp/kyushu-tour/fcf>

●既にご自身で予約された日時を後から本プランに換えることはできませんので、ご了承ください。



予約受付時間 平日11:00~16:00 ※土日祝日休み

●西鉄旅行(株)ウェブ販売センター内
福岡市中央区平尾1-3-11

スケジュール ●最少催行人員:2名様 ●食事:無し ●添乗員:同行しません ●利用交通機関:JR

1日目	博多駅 == (限定のぞみ) == 新大阪駅.....ホテル
2日目	1日目と逆行程となります

利用列車について 本プランは限定列車が対象となります。下記の限定列車一覧よりご利用する列車をお知らせください。

共通の注意事項 子供料金や3名以上の連泊料金については、専用サイトでご確認ください。

梅田エリア **ホテルヴィスキオ大阪** 15組30名
1泊食事無し JR大阪駅 徒歩5分



■2名1室の会員基本料金(2名合計料金:JR往復+宿泊(食事なし)) (単位:円)

A	B	C	D	E
61,800	65,600	69,200	73,000	76,600

■2名1室の基本代金(2名様合計) A 日程 [お部屋タイプ] モデレートツイン20.5㎡

会員料金 **61,800円** 2名様合計で

日	月	火	水	木	金	土	日	月	火	水	木	金	土	日	月	火	水	木	金	土	日	月	火	水	木	金	土	日							
8月				1	2	3	4	5	6	7	8	9	10	11	12	13	14	15	16	17	18	19	20	21	22	23	24	25	26	27	28	29	30	31	
				C	E	C	C	C	C	C	E	C	C	C	E	B	B	B	B	B	E	B	B	B	B	B	B	B	B	B	B	B	D		
9月	1	2	3	4	5	6	7	8	9	10	11	12	13	14	15	16	17	18	19	20	21	22	23	24	25	26	27	28	29	30					
	A	A	A	A	A	D	A	A	A	A	A	E	E	A	A	A	A	E	A	A	A	A	D	C											

ユニバーサルシティ **ホテル近鉄ユニバーサル・シティ** 15組30名
1泊食事無し JRユニバーサルシティ駅 徒歩2分



■2名1室の会員基本料金(2名合計料金:JR往復+宿泊(食事なし)) (単位:円)

A	B	C	D	E	F	G	H
61,200	63,600	68,400	72,000	78,000	83,000	90,200	104,600

■2名1室の基本代金(2名様合計) A 日程 [お部屋タイプ] カジュアルツイン 21㎡

会員料金 **61,200円** 2名様合計で

日	月	火	水	木	金	土	日	月	火	水	木	金	土	日	月	火	水	木	金	土	日	月	火	水	木	金	土	日								
8月					1	2	3	4	5	6	7	8	9	10	11	12	13	14	15	16	17	18	19	20	21	22	23	24	25	26	27	28	29	30	31	
					E	F	G	F	F	F	F	G	H	H	G	G	F	F	F	F	F	F	F	F	F	F	F	G	E	C	C	C	D	E		
9月	1	2	3	4	5	6	7	8	9	10	11	12	13	14	15	16	17	18	19	20	21	22	23	24	25	26	27	28	29	30						
	A	A	A	B	D	F	C	C	C	C	D	H	G	C	C	D	H	G	C	C	C	D	F	C												

限定列車一覧

往 路					
便名	博多発	新大阪着	便名	博多発	新大阪着
のぞみ 2号	6:00	8:28	のぞみ 24号	11:15	13:43
のぞみ 6号	7:15	9:43	のぞみ 28号	12:15	14:43
のぞみ10号	8:00	10:28	のぞみ 62号	18:36	21:04
のぞみ18号	9:36	12:04	のぞみ270号	19:30	21:58
のぞみ20号	10:15	12:43	のぞみ272号	20:01	22:28

復 路					
便名	新大阪発	博多着	便名	新大阪発	博多着
のぞみ 7号	9:17	11:45	のぞみ41号	17:02	19:30
のぞみ13号	10:17	12:45	のぞみ45号	18:02	20:30
のぞみ31号	14:41	17:09	のぞみ49号	19:02	21:30
のぞみ33号	15:02	17:30	のぞみ55号	20:02	22:30
のぞみ37号	16:02	18:30	のぞみ57号	20:41	23:09



2024年度 年間借上保養施設

平日・土日祝を問わず、1室の宿泊料(部屋代・2名分)と朝食
か夕食(食事代)のご負担でご利用いただけます。

利用
対象 **会 家**

申込方法

- ①お申込の際は必ず、各施設に電話連絡の上、**借上保養施設利用**と伝え、予約(空室)確認をしてください。
- ②下記の申込書に①会員番号 ②会員氏名 ③利用人数等を明記し、**各施設にFAXでご予約**ください。(予約はFAX受付順になります)
※土曜日及び休前日の予約は申込が殺到しますので、必ず電話で空室状況を確認の上、お申込ください。
- ③予約受付は**90日前**から受け付けます。(由布院倶楽部は60日前)※(例)7月1日の施設ご利用の場合、予約受付は4月2日以降になります。
- ④利用当日は、各施設のフロントにFCF会員証をご提示ください。



注意

各施設
1日1部屋
限定です。

- 宿泊料のみのご利用はできません。ホテルで朝食または夕食をお取りください。※由布院倶楽部は宿泊料のみでの利用可
- 2名様以上でご利用ください。※全施設の夕・朝食代金は、すべてサービス料込み・消費税込みの総額表示料金(入湯税・宿泊税別)
- ご利用(チェックイン・チェックアウト)時に、宿泊料、食事代(朝食/夕食)、入湯税、その他の飲食代及びそれらに関わるサービス料、諸税金をフロントにてお支払いください。

会員制ホテル 由布院倶楽部

大分県由布市湯布院町川上2952-1 ☎0977-28-2600 IN 15時~ OUT 11時

FAXでご予約 **FAX.0977-28-8448** (受付時間) 9:00~18:00

会員料金 1室 **8,200円** 3~4名利用は1名ごと2,750円追加
1室2名利用



食事条件はありません

朝食オプション 【一膳出し・バイキング】
※0歳~3歳は無料(バイキングのみ)
大人 **1,210円** 4歳~小学生 **880円**
夕食オプション
【和会席】 **3,300円** **5,500円**
【しゃぶしゃぶ又はすき焼き】 **5,500円**

除外日 お盆、年末年始、ホテル休館日

レゾナイトクラブくじゅう

大分県竹田市久住町大字有氏1773 ☎0974-76-1223 IN 15時~ OUT 11時

FAXでご予約 **FAX.0974-76-1460** (受付時間) 9:00~20:00

会員料金 1室 **8,000円** 3~4名利用は1名ごと5,000円追加
1室2名利用



●朝食をお取りください
朝食 【和洋バイキング】
2,500円
夕食オプション ※夕食は希望者のみ
7,000円~

除外日 お盆、年末年始、ホテル指定日

阿蘇プラザホテル

熊本県阿蘇市内牧1287 ☎0967-32-0711 IN 15時~ OUT 10時

FAXでご予約 **FAX.0967-32-1756** (受付時間) 9:30~17:30

会員料金 1室 **8,000円** 3~4名利用は1名ごと5,000円追加
1室2名利用



●朝食+夕食の2食をお取りください
朝食 【和バイキング】
1,700円
夕食 【和会席】
6,600円~

除外日 お盆、年末年始、ホテル指定日

ヒルトン福岡シーホーク

福岡県福岡市中央区地行浜2-2-3 ☎092-844-8000 IN 16時~ OUT 11時

FAXでご予約 **FAX.092-844-7899** (受付時間) 10:00~18:00

会員料金 1室 **8,500円** 3~4名利用は1名ごと4,250円追加
1室2名利用

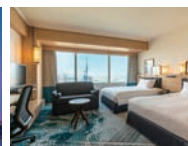

●朝食をお取りください
朝食 【和洋バイキング】
2,500円
夕食オプション ※夕食は希望者のみ
【洋食バイキング】
4,000円

除外日 年末年始、ホテル指定日

矢太楼 矢太楼南館

長崎県長崎市風頭町2-1 ☎095-828-1111 IN 16時~ OUT 10時

FAXでご予約 **FAX.095-828-1122** (受付時間) 10:00~18:00

会員料金 1室 **7,000円** 3~4名利用は1名ごと4,000円追加
1室2名利用



●朝食をお取りください 朝食
大人 **2,000円** 小人 **1,000円**
夕食オプション ※夕食は希望者のみ
大人 **4,000円~**
小人 **2,000円**

除外日 お盆、年末年始、ホテル指定日

菊池グランドホテル

熊本県菊池市隈府1144-2 ☎0968-25-3111 IN 16時~ OUT 10時

FAXでご予約 **FAX.0968-25-3119** (受付時間) 8:00~17:00

会員料金 1室 **8,000円** 3~4名利用は1名ごと4,000円追加
1室2名利用



●朝食をお取りください
朝食 【和定食】
1,100円
夕食オプション ※夕食は希望者のみ
【リンドウホークしゃぶしゃぶ】
4,400円~

除外日 お盆、年末年始、ホテル指定日

2024年度 年間借上保養施設利用申込書 FAXでご予約ください。

FCF

ご利用施設名	ご利用希望日	月 日(曜日)	ご利用人数	大人			小人			幼児		
				名	名	名	名	名	名	名	名	
会員番号	連絡先	事務所or自宅どちらかに○を付けてください		※日中連絡が可能なところ								
フリガナ	事務所	自宅	☎	-	-	-	-	-	-	-	-	-
会員氏名	携帯	-	-	FAX								
おため先	Mail	※PCまたはスマートフォンのアドレスをご記入ください。 @										



FAX送信方向 上記申込書に、必要事項をご記入の上、各施設に直接FAXでご予約ください。

[福岡地区職業訓練協会講習]

- ①受講希望者は福岡地区職業訓練協会へ直接電話連絡の上、受講申込を行ってください。
 ②申込受付後、福岡地区職業訓練協会より、講習案内、受講申込書、受講料振込依頼書及び返信用封筒をお送りします。③福岡地区職業訓練協会より送付された受講申込書及び下欄の職業訓練講習受講助成申請書に必要事項を記入の上、返信用封筒にて返送してください。
 ④会員料金を受講料振込依頼書にてお振り込みください。

●申込先及び問合せ先／職業訓練法人 福岡地区職業訓練協会
 福岡市東区千早5-3-1 福岡人材開発センター内3階 TEL.092(671)6831 FAX.092(672)2133

受講対象 **会員** 受講限度 **1会員につき1年度3講習**

- 受講会場
- A** 【福岡地区職業訓練協会】
福岡市東区千早5-3-1 福岡人材開発センター内 TEL.092-671-6831
 - B** 【福岡市中小企業サポートセンター】
福岡市博多区博多駅前2-9-28 福岡商工会議所ビル2階 TEL.092-441-1110
 - C** 【福岡市男女共同参画推進センター・アマカス】
福岡市南区高宮3-3-1 TEL.092-526-3755
 - D** 【なみきスクエア】
福岡市東区千早4-21-25 TEL.092-674-3981 (東市民センター)

申込開始・締切については福岡地区職業訓練協会へお問合せください。

パソコン講習

対象	講習名	開催日	曜日	時間帯	会場	時間数	受講料(会員料金)
初心者向け	仕事に必要なワード&エクセル	10/16~10/29	平日	10:00~16:00	A	50	35,000円
経験者向け	Excel中級 データベースと実務関数	10/3~10/31	月・木	19:00~21:00	B	16	14,000円
	経理で使う会計ソフト実務	9/24~10/25	火・金	19:00~21:00	A	20	16,000円
作業効率化に役立つ	Excel VBAマクロ	9/27~11/5	火・金	18:30~21:00	B	30	25,000円
	Accessでデータベース管理	9/8~9/29	日	9:30~17:00	B	26	21,000円
ウェブページ・チラシなどデザイン作成	ホームページ作成(HTML&CSS)	9/15~10/6	日	9:30~16:30	A	24	19,000円
	ホームページ作成中級	10/20~11/10	日	10:00~16:00	A	20	17,000円
	Photoshop	9/29~10/20	日	9:30~16:30	A	24	20,000円
	Illustrator	10/13~11/3	日	9:30~16:30	B	24	20,000円
CADソフト基本操作	Auto CADによる建築と機械部品図面作成	9/27~11/26	火・金	18:30~21:00	A	45	45,000円
試験対策	ITパスポート受験対策	9/29~11/3	日	9:30~16:30	B	36	23,000円

資格試験対策講習他

講習名	開催日	曜日	時間帯	会場	時間数	受講料(会員料金)
第二種電気工事士学科直前対策	9/15・21・22	土・日	9:00~17:00	A	3日間	16,000円
賃貸不動産経営管理士	10/8~11/12	火・金	18:30~21:00	A	27	26,000円
商業簿記3級	10/4~12/10	火・金	13:30~16:00	A	48	18,000円
商業・工業簿記2級直前対策	10/15~11/5	火・金	18:30~21:00	B	17	8,000円
TOEIC英語試験対策	9/29~11/10	日	10:00~16:00	C	30	25,000円
(医薬品)登録販売者受験対策	10/6~11/10	日	10:00~17:00	A	36	28,000円

✂ キリトリ線

✂ キリトリ線

職業訓練協会講習受講助成申請書

FCF

講習名				申込日	月	日	()
事業所名				☎	-	-	
自宅住所	□□□□□□□□						
会員番号				氏名			年齢
						歳	

※福岡地区職業訓練協会の受講申込書と共に、同職業訓練協会へお送りください。

[福商実務研修講座]

受講対象 **会員** 受講限度 **1年度3講座**

受講会場 **福岡商工会議所 会議室**

申込締切 **定員(各20名)になり次第締め切ります。**

※令和6年度より各講座終了後に受講者同士のネットワーキング(名刺交換会等)を実施中

①下欄のFCF会員用受講申込書に必要事項をご記入の上、下記の申込先までFAXまたは郵送にてお申込ください。申込受付後、受付完了メールを送信します。②開講日の1週間前位に、請求書は郵送、受講案内はメールにて送信します。受講料は請求書に記載の支払い期間内(開講日以降)にお振込ください。※振込手数料は受講者の負担になります。③受講日当日、案内メールに従い受講してください。④開講日1週間前からのキャンセルにつきましては、受講料お支払いの対象となります。

●申込先及び問合せ先 / 福岡市博多区博多駅前2丁目9番28号 ☎092(441)2189 FAX092(414)6206 福岡商工会議所 人材開発グループ

2024年度 No.37 **9.3 火** 10:00~17:00

若手・中堅向 **粘り強くやり遂げるマインドとプロジェクトを成功に導く勘所を掴む! 仕事の進め方講座**

講師 株式会社プロジェクトデザイン 福岡オフィス / 亀井 直人氏 **会員料金 16,500円**

2024年度 No.38 **9.5 木** 10:00~16:00

新人若手向 **ビジネスの流れを数字で読み解く ビジネスパーソンなら知っておきたい 決算書の見方・読み方講座(基礎編)**

講師 株式会社大原キャリアスタッフ九州 / 清水 誠氏 **会員料金 16,500円**

2024年度 No.39 **9.10 火** 10:00~16:00

中堅社員向 **中堅社員パワーアップ講座**

講師 株式会社フォースコミュニティ / 梶 仁氏 **会員料金 16,500円**

2024年度 No.40 **9.12 木** 10:00~16:00

新人社員向 **キャリア自律時代に知らないと困る! 入社半年のフォローアップ研修**

講師 公立大学法人 福岡女子大学 / 下川 照代氏 **会員料金 16,500円**

2024年度 No.41 **9.24 火** 10:00~16:00

若手・中堅向 **作業量の削減・作業スピードアップを通じて生産性向上! 業務効率化研修**

講師 株式会社フォースコミュニティ / 黒田 明美氏 **会員料金 16,500円**

2024年度 No.42 **9.27 金** 10:00~16:00

若手・中堅向 **改革をもたらす 段取り・タイムマネジメント講座**

講師 株式会社レゾナデール / 高原 優子氏 **会員料金 16,500円**

2024年度 No.43 **10.10 木** 10:00~16:00

中堅社員向 **立ちはだかる「カベ」を乗り越えその先へ 次世代リーダー養成研修②**

講師 人事経営アドバイザー九州 / 渋谷 浩幸氏 **会員料金 16,500円**

2024年度 No.44 **10.17 木** 10:00~16:00

中堅社員向 **上司を補佐し後輩を育成 「できる」中堅社員の極意**

講師 株式会社アソウ・ヒューマニーセンター / 井上 歩氏 **会員料金 16,500円**

経営層向 **FCFI High-class Workshop(福商ハイクラス・ワークショップ)**

2024年度 No.HW-7 **9.26 木** 10:00~16:00

【開講記念特別講座】日本最大のビジネススクール「グロービス経営大学院」の実務家講師による **経営人材のための 戦略思考と変革のリーダーシップ②**

会場 **グロービス経営大学院 福岡校**
 受講予定の皆さまには、当日により良い議論をしていただくために、事前課題に取り組んでいただきます。事前課題は企業の実例(ケース)を読んで考えていただくものとなっています。

講師 **グロービス経営大学院 水戸特設キャンパス / 川崎 篤之氏** **会員料金 16,500円**

2024年度 No.HW-8 **10.3 木** 10:00~16:00

経営者が安心してバトンを渡せる! “社員から信頼されるトップ”になるための **次世代経営者(後継者) 養成研修**

講師 **人事経営アドバイザー九州 / 渋谷 浩幸氏** **会員料金 16,500円**

✂キリトリ線

✂キリトリ線

講座日	月	日	No.	講座名
事業所名	業種		☎	— — 担当者
所在地 〒	□□□□□□		FAX.	— —
会員番号	参加者名		年齢	歳 部署・役職

E-mail

※ご記入いただいたE-mailアドレスに受講案内を送ります。



ディズニー・オン・クラシック まほうの夜の音楽会 2024

申込締切日
8/30
(金)

今年は、「Our Wishes ~未来へ」をテーマに、アニメーション映画『リトル・マーメイド』をフィーチャー!

★ミステリアス&ダーク・スペシャル★

プログラムの一部で、個性豊かな悪役にフォーカスしリトルと迫力満点のステージをお届けします。●対象公演:10/18(金)19時公演

10月18日(金)
〈開場18:00〉〈開演19:00〉

利用対象 **会家** ※家族の範囲は会員の配偶者、子(子の配偶者を含む)、孫、両親(配偶者の両親を含む)

10月19日(土)
〈開場13:00〉〈開演14:00〉

販売料金 金曜公演(10/18)S席 ▶ **8,500円**
一般料金8,900円(税込)

土曜公演(10/19)S席 ▶ **8,900円**
一般料金9,300円(税込)

〈会場〉

福岡シンフォニーホール(アクロス福岡) 福岡市中央区天神1-1-1

※未就学児童入場不可

Presentation licensed by Disney Concerts. ©Disney



東海東京フィナンシャル・グループ presents

葉加瀬太郎

コンサートツアー 2024
TARO HAKASE & THE LADS
VIBRANT

北九州公演

12月21日(土)
〈開場15:00〉〈開演16:00〉
〈会場〉北九州ソレイユホール
北九州市小倉北区大手町12-3

利用対象 **会家**

※家族の範囲は会員の配偶者、子(子の配偶者を含む)、孫、両親(配偶者の両親を含む)

販売料金 全席指定 一般料金11,000円(税込)

申込締切日 **9/15** (日)

▶ **10,500円** ※4歳以下入場不可

福岡公演

12月22日(日)
〈開場15:00〉〈開演16:00〉
〈会場〉福岡サンパレス
福岡市博多区築港本町2-1



芸歴40周年 立川談春独演会

申込締切日
9/6
(金)

11月15日(金)
〈開場18:30〉〈開演19:00〉

利用対象 **会家**

※家族の範囲は会員の配偶者、子(子の配偶者を含む)、孫、両親(配偶者の両親を含む)

〈会場〉ももちパレス

販売料金 全席指定 一般料金4,500円(税込)

福岡市早良区百道2-3-15

▶ **4,300円**

※未就学児童入場不可

お申込み方法 下記必要事項をご記入の上、キョードー西日本(FAX:092-752-1969)までFAXでお申込みください。

※キョードー西日本からの確認のお電話後、お振込みください(振込手数料はお客様負担となります)
★郵便局にある青色の振込用紙(払込取扱票)を使用し、下記項目を必ずご記入の上、お振込ください。
【口座番号】01770-5-81310 【加入者名】キョードー西日本 【通信欄】〈公演名〉〈公演日〉〈席種・購入枚数〉をご記入ください
【払込人(ご依頼人)】FCF・お名前・お電話番号・住所(チケットお届け先)

※通常プレイガイドでご購入の際に必要な発券手数料(110円)・システム手数料(220円)等は一切不要!
※チケットお申込み後のキャンセル、変更はできませんので、予めご了承ください。
※予約枚数に達し次第受付を終了致します。
※チケットのお届けは公演の約2週間前を予定しています。

〈お問い合わせ〉キョードー西日本 営業企画部 宮本 TEL.0570-09-2424 (11:00-15:00)

フリガナ			
お名前	会員番号		
電話番号	ディズニー・オン・クラシック	10/18(金)S席	10/19(土)S席
ご住所	葉加瀬太郎	枚	枚
	立川談春	枚	枚
	合計金額	円	

コピー可

キョードー西日本 宮本宛 FAX.092-752-1969

「四月は君の嘘」 原画と共に奏でる コンサート

「四月は君の嘘」は新川直司先生による同名の漫画を原作とし、2014年にアニメーション化された作品です。その後、実写映画化やミュージカル・朗読劇等で話題を集め今尚語り継がれる感動物語です。今回のコンサートでは、物語の随所に登場するクラシック名曲の数々を生演奏で奏でながら、象徴的なシーンの“原画”を大型スクリーンで幻想的に演出します。

9月16日 ①14:00開場 / 15:00開演
②18:00開場 / 19:00開演
(月・祝)

会場: キャナルシティ劇場

福岡市博多区住吉1-2-1 キャナルシティ博多 ノースビル4F

利用対象 **会家** ※家族の範囲は会員の配偶者、子(子の配偶者を含む)、孫、両親(配偶者の両親を含む)

販売料金 S席 通常料金 6,600円(税込) ▶ **6,000円**



「四月は君の嘘」の世界感を、この秋、貴重な“原画”と、迫力&感情溢れるヴァイオリン&ピアノの演奏と共にお届け。

四月は君の嘘 原画と共に奏でるコンサート

9/01 2021 [日] 15:00開演 / 19:00開演
9/02 2021 [月] 19:00開演
9/16 2021 [月祝] 15:00開演 / 19:00開演



RISA ONO 小野リサ 35周年記念コンサート ～Bossa World Standards～

デビュー35周年を迎えた「ボサノヴァの女王」小野リサが、福岡・キャナルシティ劇場に初登場!

世代やジャンルを超えた名曲を極上のボサノヴァサウンドで楽しむ

「小野リサ 35周年記念コンサート～Bossa World Standards～」が開催決定!

9月23日(月・祝) 開場 14:00 開演 15:00

利用対象 **会家** ※家族の範囲は会員の配偶者、子(子の配偶者を含む)、孫、両親(配偶者の両親を含む)

会場: キャナルシティ劇場

福岡市博多区住吉1-2-1 キャナルシティ博多 ノースビル4F

販売料金 S席 通常料金 7,000円(税込) ▶ **6,500円**

申込方法 QRコードもしくは下記掲載のURLからWEBにアクセスし、ID・パスワードをご入力の上ご購入下さい。予約内容の確認は予約時に登録されたメールアドレスに配信されます。チケットはコンビニ発券(セブン-イレブン又はファミリーマート)が必要となります。

<https://www.cnplayguide.com/srpyutai/>
●ID: srp ●パスワード: srp52



支払方法 クレジットカード、コンビニ (セブン-イレブン・ファミリーマート) ※別途手数料

※小学生以上有料(学生未満で座席が必要な場合有料) ※ご購入後は公演中止の場合を除き、お客様都合による変更・キャンセルは一切お受け致しかねます。 ※車椅子スペースをご希望のお客様は座席指定券をご購入の上、下記の問合せ先までご連絡ください。公演当日、係員がスペースまでご案内致します。(受付は前日まで)

●お問い合わせ

サンライズインフォメーション TEL.0570-00-3337 (平日 12:00～15:00)

新規会員紹介キャンペーン実施中!!

FCFでは、新規加入事業所紹介キャンペーンを実施しております。この機会に是非お知り合いや、お取引先の事業所をご紹介ください。もれなくお礼を差し上げます。

内容 ご紹介いただいた会員様に**もれなく** **QUO** クオカード **1,000円券** を差し上げます。(1事業所ごとに)

対象 会員様

更に...ご紹介の事業所がFCFに加入されますと、ご紹介くださった会員様に、加入事業所の規模に応じて右記の**QUO** クオカードを進呈します。

●新規加入事業所会員数
1～9名 **QUO** クオカード **2,000円券**
10～49名 **QUO** クオカード **5,000円券**
50～99名 **QUO** クオカード **10,000円券**
100名以上 **QUO** クオカード **150,000円券**



新規加入事業所ご紹介欄

FCFにFAX送信をお願いします。FAX.092-474-2626

コピー可

あなたのお名前	会員番号	事業所名
ご自宅住所	☎ - - FAX - -	メールアドレス @
ご紹介いただく事業所名	代表者名	
ご住所	ご担当者名	☎ - - FAX - -
		メールアドレス @

2024年 FCFガイドブックの訂正 2024年度版 FCFガイドブックの情報に変更がありましたので、下記の通り訂正します。

9P 万葉の湯・・・8/28閉館のためご利用頂けません。 **15P** 大和ハウス工業・・・割引率の改定「分譲」建物価格の3%→1%

FCFからのお知らせ

①慶弔給付金の申請期限について

事業所のご担当者を通じて申請してください。慶弔給付金の申請期限は、該当事実発生後1年以内となっています。事実発生後1年以上経過した場合には、給付金の支払いはできませんので、ご注意ください(住宅災害見舞金については、事実発生後3年以内)。慶弔給付金に関してのお問合せは、FCF事務局担当:菊池(キクチ)までご連絡ください。

②永年会員ほう賞記念品支給対象者の通知について

本年7月から9月に在籍の対象者につきまして、9月初旬に各事業所へ永年会員ほう賞記念品支給者リストをFAXにてお送りします。つきましては移転等でFAX番号が変更になっている事務所は、事業所変更届にてFAX番号変更のご申請をお願い申し上げます。対象者には、9月30日(月)迄にカタログを事務所宛にお送りします。

✂ 切り取り線

✂ 切り取り線

利用申請書

利用方法

ご利用の店舗に印、下記に必要事項を記載し、ご利用当日、各店舗に直接申請書をお渡ください。

※申請書記載の個人情報はイベントの申込以外の目的には使用いたしません。

P3 福岡サンパレス ホテル&ホール	<input type="checkbox"/> オータム・ハーベスト 秋のパフェ食べ放題	お一人様 ¥1,600 (名)																				
	<input type="checkbox"/> 旬菜和食 銀河のランチ	旬菜花籠膳 ¥2,000 (名) お子様プレート(小学生以下) ¥500 (名) 黒毛和牛陶板焼きステーキ膳 ¥2,000 (名) 黒毛和牛陶板焼きステーキのミニ会席 ¥3,500 (名)																				
P4 KKRホテル博多	<input type="checkbox"/> 和創り萌木 季節の会席プラン	ミニ会席 ¥3,000 (名) 萌木会席 ¥6,300 (名)																				
	<input type="checkbox"/> Restaurant al camon	ランチbuffet~選べるメイン料理付き~ ¥1,700 (名) 夏休みプレミアムディナーbuffet 大人 ¥5,000 (名) 小学生 ¥2,000 (名) 4~6歳 ¥700 (名)																				
P5 Hilton FUKUOKA SEA HAWK	<input type="checkbox"/> カリビアンBBQビュッフェ	<table border="1"> <thead> <tr> <th colspan="2">ランチ</th> <th colspan="2">ディナー</th> </tr> </thead> <tbody> <tr> <td>平</td> <td>大人(13歳以上) ¥3,800 (名)</td> <td>平日</td> <td>大人(13歳以上) ¥4,400 (名)</td> </tr> <tr> <td>日</td> <td>子供(4歳~12歳) ¥2,000 (名)</td> <td>土日祝</td> <td>子供(4歳~12歳) ¥2,700 (名)</td> </tr> <tr> <td>平</td> <td>大人(13歳以上) ¥5,700 (名)</td> <td>平日</td> <td>大人(13歳以上) ¥6,200 (名)</td> </tr> <tr> <td>日</td> <td>子供(4歳~12歳) ¥2,700 (名)</td> <td>土日祝</td> <td>子供(4歳~12歳) ¥3,000 (名)</td> </tr> </tbody> </table>	ランチ		ディナー		平	大人(13歳以上) ¥3,800 (名)	平日	大人(13歳以上) ¥4,400 (名)	日	子供(4歳~12歳) ¥2,000 (名)	土日祝	子供(4歳~12歳) ¥2,700 (名)	平	大人(13歳以上) ¥5,700 (名)	平日	大人(13歳以上) ¥6,200 (名)	日	子供(4歳~12歳) ¥2,700 (名)	土日祝	子供(4歳~12歳) ¥3,000 (名)
	ランチ		ディナー																			
平	大人(13歳以上) ¥3,800 (名)	平日	大人(13歳以上) ¥4,400 (名)																			
日	子供(4歳~12歳) ¥2,000 (名)	土日祝	子供(4歳~12歳) ¥2,700 (名)																			
平	大人(13歳以上) ¥5,700 (名)	平日	大人(13歳以上) ¥6,200 (名)																			
日	子供(4歳~12歳) ¥2,700 (名)	土日祝	子供(4歳~12歳) ¥3,000 (名)																			
<input type="checkbox"/> 望海楼 飲茶ランチ 「薔薇~ローズ~」	お一人様 ¥3,400 (名)																					
P6 ORIENTAL HOTEL FUKUOKA HAKATA STATION	<input type="checkbox"/> LINK SQUARE LUNCH BUFFET	お一人様 ¥2,200 (名)																				
P6 HOTEL MARINOA RESORT FUKUOKA	<input type="checkbox"/> リゾートランチbuffet	<table border="1"> <tbody> <tr> <td>平</td> <td>大人(中学生以上) ¥2,500 (名)</td> <td>平日</td> <td>大人(中学生以上) ¥2,700 (名)</td> </tr> <tr> <td>日</td> <td>小学生 ¥1,100 (名)</td> <td>土日祝</td> <td>小学生 ¥1,200 (名)</td> </tr> </tbody> </table>	平	大人(中学生以上) ¥2,500 (名)	平日	大人(中学生以上) ¥2,700 (名)	日	小学生 ¥1,100 (名)	土日祝	小学生 ¥1,200 (名)												
平	大人(中学生以上) ¥2,500 (名)	平日	大人(中学生以上) ¥2,700 (名)																			
日	小学生 ¥1,100 (名)	土日祝	小学生 ¥1,200 (名)																			
P7 Long Vacation Resort	<input type="checkbox"/> BBQフェア	特撰BBQプラン ¥4,000 (名) お子様メニュー ¥800 (名) 幻の極上BBQプラン ¥7,800 (名)																				
P8 Bayside Place ベイサイドプレイス博多	<input type="checkbox"/> そうめん小屋inベイサイド	天ぶらそうめんセット+アユの塩焼き ¥1,500 (名)																				

お勤め先	会員番号	お名前				
利用日	月 日 ()	ご自宅 ☎ () - 携帯 ☎ () - FAX () -				
利用者氏名	会員番号	<input type="checkbox"/> 会員	会員番号	<input type="checkbox"/> 会員	会員番号	<input type="checkbox"/> 会員
	お名前	<input type="checkbox"/> 家族	お名前	<input type="checkbox"/> 家族	お名前	<input type="checkbox"/> 家族
	会員番号	<input type="checkbox"/> 会員	会員番号	<input type="checkbox"/> 会員	利用者合計	会員 名 家族 名
	お名前	<input type="checkbox"/> 家族	お名前	<input type="checkbox"/> 家族		

当日会員証及び利用申請書をお忘れの方は、通常料金でのご利用となります。 ※記入不備の場合は無効となります。

コピー可



会員 および家族ご利用が可能です。

家族の範囲/配偶者・子(子の配偶者を含む)・孫・両親(配偶者の両親含む)



会員 会員のみご利用が可能です。

新サービス



新築注文住宅 ▶ **3%割引**
建物本体工事請負価格(税別)

建売住宅 ▶ 物件ごとの値引き条件を設定

リフォーム ▶ **3%割引**
リフォーム工事請負価格(税別)

※他の割引等の優待制度との併用不可 ※適用地域は福岡支店管轄内とする

利用対象 **会家**

利用方法 初来店時にFCF会員証をご提示ください。

※家族の範囲は会員の配偶者、子(子の配偶者を含む)、孫、両親(配偶者の両親を含む)

住み心地のいい家
東宝ホーム株式会社

0120-47-1040 【営業時間】9:00~18:00
【休業日】毎週火・水曜日

福岡市博多区博多駅前1-31-17

E-mail fukuoka@tohome.jp URL https://tohome.jp/fukuoka/

詳しくはこちらへ



「ハウス・オブ・ザ・イヤー・イン・エナジー2023」優秀賞受賞

この度、省エネルギーやCO2削減等へ貢献する優れた住宅を表彰する「ハウス・オブ・ザ・イヤー・イン・エナジー2023」において優秀賞を受賞しました。



新サービス



冷暖房完備のインドアで、天候を気にせず快適に楽しくテニスをしませんか？

【テニススクール】(一般)レベル別8クラス(ジュニア)年齢別6クラス

【レンタルコート予約】ひと月先まで予約がとれます

【その他の施設】●オートテニス(車イステニス可) ●ストラックアウト

会員特典

●スクール・レンタルコート一般料金より

5% OFF

※その他割引キャンペーンとの併用不可
※家族割引との併用可

利用対象

会家

※家族の範囲は会員の配偶者、子(子の配偶者を含む)、孫、両親(配偶者の両親を含む)

利用方法

スクールは入会申込時、レンタルコートは利用日当日、フロントにてFCF会員証をご提示ください。

必ずFCF会員証をご提示ください。

無料体験
レッスン
受付中!



新宮ヒルズ
インドアテニスガーデン
SHINGU HILLS
INDOOR TENNIS GARDEN

糟屋郡新宮町三代1091-1 新宮ふれあいの丘公園内

TEL.092-410-0075

【営業時間】平日9:00~22:30 土曜9:00~22:00 日曜9:00~17:00

【駐 車 場】無料大駐車場完備(250台以上駐車可能)



FCFニュースの表紙写真を募集します!

【募集対象】 **会員**

【掲載予定】 FCFニュース12・1月号 2024年12月初旬 発行予定

【申込期間】 2024年8月30日(金)まで

申込方法

●メールにて申込をお願いします。
(郵送FAXでの申込は受付しませんのでご注意ください)

hyoshi@fcf.or.jp

※写真について一言(撮影場所など)を添えてください。採用時に名前の掲載を控えたい方は「名前掲載不可」を明記してお送りください。

●件名に「12・1月号表紙募集」と記載し、会員番号・撮影者氏名・電話番号をご記入の上、写真データ(jpg)を添付してお送りください。

※当選者については、発行前にご連絡いたします。
落選者への通知はございませんので予めご了承ください。

12~1月の季節に合った写真が Good!!

採用された方に
3,000円分の
QUOカード進呈!

【申込に際して注意点】

- 写真は会員本人が撮影されたものに限り。(※1)
 - 写真のデータ形式は「jpg(jpeg)」のみ受付します。
 - 当選した写真については、掲載時に文字を重ねたりトリミング等の処理を行う場合がございます。
 - 人物が映っている写真で顔が判別できるものは不可とします。(※2)
 - サイズ3000px×3000px以上、10MB以下のデータを目安にお送りください。
 - 応募された写真については、当協会がFCFニュース掲載素材として優先的に使用する権利を保有します。尚、著作権については、撮影者に帰属します。
- ※1:ご自身で撮影していない素材又は著作権がご自身に帰属していない素材を、著作権者の許諾なく使用することは著作権の侵害にあたる違法行為となります。
※2:肖像権、商標権、著作権、その他第三者の権利が存在する被写体が含まれるものは、応募の対象外とします。



(公財)福岡市中小企業従業員福祉協会

〒812-0011 福岡県福岡市博多区博多駅前2丁目9番28号福岡商工会議所ビル2F

TEL:092-472-4728 FAX:092-474-2626

https://www.fcf.or.jp office@fcf.or.jp