

FCF

FCF会員だけのお得な情報満載!

NEWS

June-July

2024. 6-7

<https://www.fcf.or.jp/>

夏企画満載!





FCF NEWS

FCF会員だけのお得な情報満載！

2024.June-July 6-7



- 発行月：令和6年6月
 - 発行元：(公財)福岡市中小企業従業員福祉協会福岡県福岡市博多区博多駅前2-9-28 福岡商工会議所ビル内
 - 表紙写真：雨上がりで紫陽花リフレクション(糸島市) 撮影者／(株)シンコー 橋本様
- ご応募ありがとうございました！



FCF 新規加入事業所のご紹介 FCFへ新しく加入されました法人様をご紹介します。

- (医)仁徳会 今村病院 医療業
- (株)ことぶき 不動産業
- (有)スリービリーブ 理容・美容・エステ業
- 朝倉商工会議所 公共経済団体
- (株)ReRaKu WEST マッサージ店
- (株)ニシデン 電気工事業
- プロペインズ(株) 建設業
- (株)OS 不動産業
- (株)まる 輸入食品卸売
- 九州メディカル・サービス(株) 介護業
- (株)コミュニティヘルスラボ 健康増進の企画・実施

C O N T E N T S

【レストラン】

- 3 | **オリエンタルホテル博多**
LINK SQUARE LUNCH BUFFET
- 4 | **福岡サンパレス ホテル&ホール**
夜景と楽しむ納涼ビアプラン／九州産黒毛和牛のロースト食べ比べランチ
- 5 | **KKRホテル博多**
和創り萌木季節の会席プラン／人気のランチbuffet&アフタヌーンティープラン
- 6 | **ヒルトン福岡シーホーク**
Spring Fresh Buffet／望海楼 飲茶ランチ「薔薇～ローズ～」
- 7 | **ホテルマリノアリゾート福岡**
リゾートランチbuffet／肉盛り&海鮮 SUMMER BBQ
- 7 | **Long Vacation Resort**
特撰BBQプラン／幻の極上BBQプラン／お子様メニュー



【講座・研修】

- 20 | 福岡地区職業訓練協会講習
- 21 | 福商実務研修講座

【その他】

- 22 | blast-プラス!
- 22 | すごすぎる天気の出鑑展
虹のはなし



【レジャー・スポーツ】

- 9 | **観戦券無料進呈**
福岡ソフトバンクホークス／アビスパ福岡
- 10 | **キッズニア福岡**
夏のスペシャル優待プラン
- 11 | **ハーモニーランド**
特別優待キャンペーン
- 12 | **FCF限定 特別ゴルフプラン**
- 13 | **海の中道サンシャインプール**
特別優待企画
- 13 | **海の家 ドライブインマキノ**
- 14 | **韓国釜山2日間 特別宿泊プラン**
- 15 | **壱岐2日間**
- 16 | **西鉄旅行バスハイク**
ゆふいんの森&あそぼーい!!に乘车 由布院・九重をめぐる大分日帰り旅／パワースポットをめぐる幣立神社と高千穂の旅／しまてつかフェトレインと築城400年の島原城
長崎の避暑地 湧水庭園「四明荘」や鯉の泳ぐ町へご案内
- 17 | **西鉄旅行**
大阪フリープラン
- 18 | **玖珠の杜**
FCF会員向け特別優待企画
- 19 | **2024年度 年間借上保養施設**



24 | Chiryoka Lab.

新サービス



24 | 新宮ヒルズインドアテニスガーデン

新サービス



FCFニュースの表紙写真を募集します!

採用された方に3,000円分のQUOカード進呈!





ORIENTAL HOTEL FUKUOKA HAKATA STATION / B2F LINK SQUARE

LINK SQUARE LUNCH BUFFET

2024. 6.1 [sat] - 2024. 7.31 [wed] | 11:30-15:00 (LO14:30)

お好みのメイン料理を1品お選びいただけるセミbuffスタイルで楽しめるランチです。
メイン料理の他、約30種類の料理とドリンクをbuffコーナーからご自由にお取りいただけます。



Select Main Menu ①
阿蘇自然豚のベネディクト風



Select Main Menu ②
九州産若鶏のグリルハニーマスタードソース



Select Main Menu ③
姫鯛のアクアパッツァ

上記メイン料理は7月以降変更となる予定です。詳細はオリエンタルホテル博多HPにてご確認ください。

リンクスクエアランチbuffェご利用料金 / 税込

Price 大人通常 2,800円 **2,200円** ※4歳~小学生 1,800円、3歳以下は無料

LINK SQUARE

オリエンタルホテル福岡 博多ステーション
B2F / レストラン リンクスクエア

※掲載の写真はイメージとなります。



ORIENTAL HOTEL
FUKUOKA HAKATA STATION

利用方法 利用希望日までにお電話でFCF会員・ご希望利用日を伝え、ご予約ください。当日FCFカードをご提示のうえ、23Pの利用申請書に記入しお渡しく下さい。

利用対象 **会家**

オリエンタルホテル博多 B2F リンクスクエア

092-461-2101 受付時間 10:00-19:00

JR博多駅(筑紫口)より徒歩30秒 / 地下鉄博多駅 東4番出口直結

夜景と愉しむ 納涼ビア

【利用期間】2024年6.1[土]▶8.15[木]

【除外日】祝日を除く毎週曜日(店休日)
6.20[木]、7.19[金]

【時間】17:00~21:00

【会場】福岡サンパレス ホテル&ホール

9階 旬菜和食 銀河

福岡市博多区築港本町2-1



※写真はイメージです。



飲み放題
(120分間)

ビール(生・瓶)、おすすめ冷酒、果実酒ソーダ、ハイボール
ワイン(赤・白)、焼酎、ノンアルコールビール、ソフトドリンク

会員特典

ハンドルキーパーの方:ノンアルコールカクテルもお作りします
(駐車場利用3時間無料)※駐車台数に限りがあります

利用
料金

◎1名様

通常料金6,000円

¥4,500

(2名様~30名様)

利用
対象

会家

予約電話

☎092-272-1485

予約受付/9:00~18:30

利用
方法

利用希望日の前日の午前中までにお電話でFCF会員である旨、ご利用日を伝えてください。
当日FCFカードをご提示のうえ、23Pの利用申請書を記入しお渡しください。

九州産黒毛 和牛のロースト 食べ比べランチ

【利用期間】2024年6.1[土]▶8.15[木]

【除外日】祝日を除く毎週火曜日(店休日)
7月24日(水)・25日(木)

【時間】11:30~14:30

【会場】福岡サンパレス ホテル&ホール

10階 展望レストラン LAPUTA

福岡市博多区築港本町2-1



※写真はイメージです。



駐車料金サービス 2時間無料 (駐車台数に限りがあります)

総料理長が厳選した二種の九州産黒毛和牛をロースト。
贅沢な食べ比べをお楽しみ下さい。

利用
料金

①九州産黒毛和牛の
ロースト食べ比べランチ
(スープ、サラダ、パン付き)

通常料金3,900円

◎1名様 3,000円

②九州産黒毛和牛のロースト
食べ比べを楽しむランチコース
(前菜、スープ、九州産黒毛和牛のロースト食べ比べ、
パン、デザート、コーヒー又は紅茶)

通常料金5,650円

◎1名様 4,500円

③お子様プレート

※お子様プレートは小学生以下に
限ります

通常料金1,300円

◎1名様 800円

予約電話

☎092-272-1489

予約受付/9:00~18:30

利用
対象

会家

利用
方法

利用希望日の前日の午前中までにお電話でFCF会員である旨、ご利用日を伝えてください。
当日FCFカードをご提示のうえ、23Pの利用申請書を記入しお渡しください。

和創り 萌木 季節の会席プラン



ランチ
メニュー

ミニ会席
通常料金
4,000円 **3,000円**

季節の食材が味わえるお昼限定のお得な会席

ディナー
メニュー

萌木会席
通常料金
8,000円 **6,300円**

厳選食材を使用した全9品の料理長おすすめ特別会席。
記念日やお祝い事どうぞ。

営業時間
ランチタイム
11:00~14:30
(OS/14:00)
ディナータイム
17:00~21:00
(OS/20:00)
店休日:水曜日

※別途お子様ランチのご用意ができてございます
※食材の入荷状況により、メニュー内容が変更する
場合がございます
※価格は全て税込みです ※写真はイメージです

Restaurant **al camon** [アルカモン]
Depuis 2021

「ランチbuffet」~選べるメイン料理付き~ &アフタヌーンティープラン

ランチ
メニュー
ランチbuffet 席利用90分
通常料金
2,500円 **1,700円**

選べるメインディッシュ。(魚料理、肉料理の4種類から選べます。)

サイドbuffet (食べ放題・飲み放題)
オードヴル、サラダ、パン、ピラフ、スープ、デザート、コーヒー・紅茶、ジュース

ティー
タイム
アフタヌーンティー
通常料金
3,500円 **2,500円**

[1段目]日向夏ケーキ、抹茶ムース等 全6種のデザート
[2段目]カブレーゼ、スコーン、季節のサンドイッチ、2種
[3段目]キッシュ、本日のピンチョス等 全5種のセイボリー

営業時間
ランチタイム
11:30~15:30
ティータイム
14:30~17:00
店休日
火曜日

※別途、お子様用のメインディッシュをご用意しております
※食材の入荷状況により、メニュー内容が変更する場合がございます
※価格は全て税込みです ※写真はイメージです



利用
期間
6/1 [土] ▶ 7/31 [水]
※アフタヌーンティーは7/21(日)迄

利用
対象 **会家**

- 利用
方法
- ①利用希望日の2日前迄にお電話でFCF会員・ご希望利用日を伝え、ご予約ください。
 - ②ご利用日にFCFカードをご提示のうえ、23Pの利用申請書に記入しお渡ください。
 - ③事前にお席をご準備しております。当日来店時の減員につきましてはお断りいたします
ので予めご了承ください。

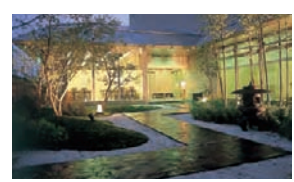

和創り 萌木



Restaurant al camon アルカモン

※掲載の写真はイメージとなります。

「和創り 萌木」 予約電話 ☎092-521-1432
「Restaurant al camon アルカモン」 予約電話 ☎092-521-1374

駐車料金サービス **駐車場3時間無料(必ず駐車券を店舗に持参ください)**

KKRホテル博多

https://www.kkr-hakata.com
福岡市中央区薬院4-21-1

KKRホテル博多



seala buffet

ジュース
バー付き

6月30日(日)まで開催
～ランチ&ディナービュッフェ～

「Spring Fresh Buffet」

※7月1日(月)からは新たなテーマになります。
詳細は Hilton 福岡シーホーク HP をご確認ください。

	ランチビュッフェ	ディナービュッフェ
平日	<ul style="list-style-type: none"> ●大人(13歳以上) 通常料金5,450円 4,400円 ●子供(4~12歳) 通常料金2,850円 2,100円 	<ul style="list-style-type: none"> ●大人(13歳以上) 通常料金6,950円 5,700円 ●子供(4~12歳) 通常料金3,600円 2,700円
土日・祝日	<ul style="list-style-type: none"> ●大人(13歳以上) 通常料金5,950円 4,800円 ●子供(4~12歳) 通常料金3,100円 2,300円 	<ul style="list-style-type: none"> ●大人(13歳以上) 通常料金7,450円 6,200円 ●子供(4~12歳) 通常料金3,850円 3,000円

Hilton 4F/ ブラッセリー&ラウンジシアラ
ヒルトン福岡シーホーク
 FUKUOKA SEA HAWK 福岡市中央区地行浜2丁目2-3 ☎092-844-8111(代表)

駐車料金サービス **駐車場2時間無料** (必ず駐車券を店舗に持参下さい)

予約電話 ☎092-844-8000 ※当日満席の場合がございますので、事前の予約をおすすめします。 予約受付時間 10:00~18:00

※掲載写真はイメージです。



望海楼 飲茶ランチ「薔薇～ローズ～」



広東料理・上海料理をベースにしたモダンチャイニーズを得意とする料理長が提案する飲茶ランチ
 「薔薇～ローズ～」は、沢山の種類を少しずつ味わいたいというお客様の声から生まれた
 贅沢なランチコースです。

メニュー例

前菜3種 / 茶碗蒸し / 温菜4種 / 飲茶5種 / 選べる麺(3種から1つセレクト)
 デザート4種

※メニューは月替わりとなります。詳細はホームページでご確認ください。

Hilton 5F/ 中国料理 望海楼
ヒルトン福岡シーホーク
 FUKUOKA SEA HAWK 福岡市中央区地行浜2丁目2-3 ☎092-844-8111(代表)

駐車料金サービス **駐車場2時間無料** (必ず駐車券を店舗に持参下さい)

予約電話 ☎092-844-8000 ※当日満席の場合がございますので、事前の予約をおすすめします。 予約受付時間 10:00~18:00

※掲載写真はイメージです。



開催期間 6/5[水]▶7/31[水] の水・木・金曜日限定

ランチ 11:30~14:00 (LO/13:30)

※営業日時とサービス内容が変更する場合がございますので事前にご確認ください。

利用料金 通常料金 4,400円 **3,400円**

利用対象 **会家**

利用方法 申込締切日までにお電話又はWEBで予約後、ご利用日にFCFカードをご提示のうえ、23Pの利用申請書に記入しお渡しく下さい。

“テンションが上がるレストラン” 好評営業中!!

リゾートランチbuffet

10周年記念スペシャルフェア



鉄板焼ステーキと海鮮丼が食べ放題

利用期間 6/1[土] ▶ 7/3[水]

鉄板焼ステーキと天ぷらが食べ放題

利用期間 7/4[木] ▶ 7/31[水]

営業時間

【平日】時間無制限 11:30~14:30

【土日祝】2部制100分 ①11:00~12:40、②13:00~14:40



目の前に広がるヨットハーバー。心地よい雰囲気と美味しい料理。お客様の目の前で仕上げる牛鉄板ステーキ、糸島野菜中心のサラダ、パティシエ特製のデザートなどいつもと違う贅沢を、大切な方とお楽しみください。

利用料金	平日	土日祝
●大人(中学生以上) 通常料金3,300円	2,500円	●大人(中学生以上) 通常料金3,500円 2,700円
●小学生 通常料金1,600円	1,100円	●小学生 通常料金1,700円 1,200円
	※未就学児(3歳以上)は600円(3歳未満は無料)	※未就学児(3歳以上)は700円(3歳未満は無料)

海を眺めながら非日常なBBQ体験!

肉盛り&海鮮 SUMMER BBQ

120分
飲み放題付

前菜3種盛りやシーフードアヒージョ、肉盛りは特選牛、ポーク、いきさんソーセージ
海鮮は海老とホタテをご用意! ♪は焼きおにぎりです。

利用期間 2024 7/11[木] ▶ 9/22[日]

営業時間 18:00~21:00(LO20:30)

※ご予約は

①18:00~、②18:30~、③19:00~
いずれかをお選びください。

利用料金 ●大人(中学生以上)
通常料金 8,800円を

7,800円

アルコール付

●子供BBQ(小学生以下)
通常料金 3,200円を

2,700円

ソフトドリンク付

※フリードリンクは120分制となります。



利用方法 ①ご利用日の前日18:00までにお電話又は公式HPでFCF会員である旨を伝えご予約ください。
②当日はFCF会員証を提示し、23Pの利用申請書を記入しお渡しく下さい。未就学児の方は枠外に年齢と人数をご記入下さい。

利用対象 会家

※料理内容は仕入れの状況により変更になる場合がございます。※写真はイメージです。

ホテルマリノアリゾート福岡

福岡市西区小戸2-12-43(マリノアシティ福岡直結) ホテル駐車場ご利用無料

レストラン プルシエール/ご予約は電話又は右記リンクよりご予約ください

TEL.092-895-5511

※ご利用日の前日18:00までにご連絡ください。



全室オーシャンビュー。
対岸には「ももち浜」をはじめとする
福岡を代表する施設が一望できる
最高のロケーション。



利用期間 6/1 [土] ▶ 7/31 [水] 10:00~22:00
(最終入店20:00)

- 特撰BBQプラン 通常料金5,000円(税込)を **4,000円**
- 幻の極上BBQプラン 通常料金8,800円(税込)を **7,800円**
- お子様メニュー 通常料金1,300円(税込)を **800円**

利用対象 **会家** ※家族の範囲は会員の配偶者、子(子の配偶者を含む)、孫、両親(配偶者の両親を含む)

利用方法 利用日の2日前までにお電話か公式HPよりご予約ください。ご利用日にFCF会員証をご提示のうえ、23Pの利用申請書に記入しお渡ください。事前にお席を準備しております。当日来店時の減員につきましてはお断り致しますので、予めご了承ください。

〈幻の極上BBQプラン〉

肉	● 伊万里牛特上カルビ ● 糸島ポーク ● 厚切ネギ塩タン ● 特上和牛ハラミ ● 鶏せせり ● 和牛の炙り焼き
魚貝	● 玄海イカ ● 殻付きホタテ ● 有頭海老
その他	● 焼きおにぎり ● デザート ● 焼野菜



- 無料駐車場完備 100台
- 無料送迎付き
福岡市内のご指定場所1箇所へグループの皆様を無料送迎いたします

ロンバケの波音が、心のキョリを近くする。

ロンバケーションリゾート
<https://longvacationresort.jp/>

ご予約は下記電話番号・予約サイトへ

TEL **092-260-8885**

予約時にFCF会員である旨をお知らせください。



所在地 福岡県福岡市東区西戸崎5丁目24-1
ソフトバンクホークス2軍寮跡地
営業時間 10:00 - 22:00 電話番号 092-260-8885

抽選で

福岡ソフトバンクホークス / アビスパ福岡

観戦券無料進呈

募集対象 **会員**

抽選結果

当選者にはチケットをお送りいたします。落選者への通知はございませんので予めご了承ください。

申込締切

6月17日(月)

抽選日

6月24日(月)

※当日消印有効

福岡ソフトバンクホークス
(みずほPayPayドーム / 1軍)
ホームランホークシート
(ライトスタンド側)
30席 (2席1セット / 15組)

福岡ソフトバンクホークス
(タマスタ筑後)
みずほプレミアムシート
(バックネット裏)
4席 (2席1セット / 2組)

アビスパ福岡
BN席 (ゾーン席
バックスタンド側 / 北側)
20席 (2席1セット / 10組)



福岡ソフトバンクホークス試合日程

[会場 / みずほPayPayドーム] [会場 / タマスタ筑後]



アビスパ福岡試合日程

[会場 / ベスト電器スタジアム]

[会場]みずほPayPayドーム(1軍)			[会場]タマスタ筑後(2軍)		
試合日	対戦相手	開始時間	試合日	対戦相手	開始時間
7.4 赤	埼玉西武	18:00	7.13 土		18:00
7.5 金		18:00	7.14 日	オリックス	17:00
7.6 土	東北楽天	14:00	7.15 月 祝		13:00
7.7 日		13:00	7.26 金		18:00
7.15 月 祝		18:00	7.27 土	くふうハヤテ静岡	17:00
7.16 火	千葉ロッテ	18:00	7.28 日		13:00
7.17 水		18:00	8.2 金		18:00
7.26 金		18:30	8.3 土	広島	17:00
7.27 土	オリックス	18:00	8.4 日		13:00
7.28 日		13:00	8.13 火		18:00
8.2 金		18:30	8.14 水	中日	17:00
8.3 土	北海道日本ハム	14:00	8.15 木		13:00
8.4 日		13:00	8.16 金		18:00
8.10 土		14:00	8.17 土	阪神	17:00
8.11 日	東北楽天	13:00	8.18 日		13:00
8.12 月 祝		13:00	8.27 火		18:00
8.16 金		18:00	8.28 水	オリックス	17:00
8.17 土	千葉ロッテ	14:00	8.29 木		13:00
8.18 日		13:00			
8.27 火	オリックス	18:00			

※日程・試合時間等変更の場合がありますので応募の際は「福岡ソフトバンクホークス公式サイト」「アビスパ福岡公式サイト」でご確認ください。

試合日	対戦相手	開始時間	試合日	対戦相手	開始時間
7.7 日	京都サンガF.C.	19:00	8.17 土	アルビレックス新潟	19:30
7.20 土	東京ヴェルディ	19:00	9.1 日	ヴィッセル神戸	19:00

申込方法

●みずほPayPayドーム・タマスタ筑後・アビスパ福岡それぞれに申込も可能です。但し、それぞれにつき1人1通とし、重複申込は無効とします。

みずほPayPayドーム・タマスタ筑後・アビスパ福岡に各1通ずつの申込 → **OK!**

みずほPayPayドームに2通の申込 → **不可(無効)**

●下記の応募用紙に必要事項をご記入の上、「FAX・メール・郵送」のいずれかで申し込みください。

FAX **092-474-2626** メール **sports@fcf.or.jp**

※メールでの申込の場合、下記の応募用紙に記入後、PDFデータにしてお送りください。

郵送 **T812-0011**

福岡市博多区博多駅前2-9-28 福岡商工会議所ビル2階
(公財)福岡市中小企業従業員福祉協会 スポーツ観戦係

※郵送の場合でも、返信用封筒は同封せずに応募いただけます。

※第1希望日で落選した場合、第2希望日が第1希望日で募集者数に達していない場合には、第2希望日でも抽選を行いません。日程に関係なく観戦を希望される方は、応募用紙の第3希望日『どの日程でも可』の□に✓印をご記入ください。

✂ キリトリ線

✂ キリトリ線

応募用紙 何れか1点の□に✓印をご記入ください。※異なる競技(会場)に応募する際は応募用紙を別々にして申してください。 コピー可

福岡ソフトバンクホークス みずほPayPayドーム タマスタ筑後 アビスパ福岡

会員番号		お勤め先		観戦希望日	第1希望日	月 日 (曜日)	戦
会員氏名		お電話	- -		第2希望日	月 日 (曜日)	戦
送付先住所	□□□□□□□□		(会社・自宅)		第3希望日	<input type="checkbox"/> どの日程でも可	

※会員番号は、会員証(FCFカード)掲載の9桁又は11桁の番号をご記入ください。 ※会員番号不備は落選となります。

キッズニア福岡 夏のスペシャル優待プラン

キッズニアは楽しみながら社会のしくみを学ぶことができる「こどもが主役の街」です。
体験できる仕事やサービスは、約70種類!本格的な設備や道具を使って、こども達は大人のように
いろいろな仕事やサービスを体験することができます。



●こども1,000円引き
●大人1,000円引き
こども1人につき
館内で使えるクーポン券
さらに**500円**付き!

利用期間 2024.7月1日(月)▶8月31日(土)

販売対象 チケット 平日 9時から6時間チケット/休日・H.S. 第1部・第2部
※割引対象外の日もございます。詳しくは専用予約サイトをご確認ください。

利用対象 **会家** ※家族の範囲は会員の配偶者、子(子の配偶者を含む)、孫、両親(配偶者の両親を含む)

販売料金 例 平日第1部6時間チケット(9:00~15:00)

- 小人(3歳~12歳) 通常料金4,300円を **3,300円**
- 中人(13歳~15歳) 通常料金4,300円を **3,300円**
- 大人(16歳~) 通常料金2,300円を **1,300円**

こども1名につき
館内で使えるクーポン券
500円付き!

申込方法

- 必ず事前予約をしてください。
- 右記、専用予約サイトにアクセスし、入場希望日をご選択ください。
- 必要事項と、FCF会員番号を入力の上、クレジット決済を行ってください。
- 来場当日は、入場受付にて「eチケット画面」または「予約番号」「FCFカード(会員証)」「利用申請書(下記)」をご提示ください。
- ※上記のうちひとつでもご提示がない場合、ご入場いただけません。



<https://x.gd/AkElv>

支払方法 クレジットカード決済のみ
※予約の変更・キャンセルは来場前日23:55までに公式サイトマイページよりお手続きください。
※期間内であっても予定枚数に達し次第販売を終了とさせていただきます。
※その他購入に関する詳細は下記公式サイトにてご確認ください。

●休日・H.S.(ホリデーシーズン)料金の詳細はWEBサイトにてご確認ください。

選べる仕事やサービスは約70種類。たくさんの選択肢の中から自分で選んで体験できる!

仕事をする事でキッゾ(専用通貨)をもらい、買物をしたり、サービスを受けたりできる!

本物そっくりのユニフォームや道具を使って、仕事やサービスを体験できる!

KidZania
Fukuoka

キッズニア福岡

福岡市博多区那珂6丁目23-1 ららぽーと福岡

TEL.050-3188-5352 <https://www.kidzania.jp/fukuoka/>

●営業時間/[1部制]9:00~17:00 [2部制]第1部9:00~14:30 第2部15:30~20:00

※営業時間の30分前に開場予定です。※各営業時間の対象日についてはオフィシャルサイトをご参照ください。

キッズニア福岡 夏のスペシャル優待プラン 利用申請書

利用期間 7/1[月]▶8/31[土]

お勤め先					FCF 会員番号				
フリガナ					ご連絡先	-			
お名前									ご利用日
ご利用人数	大人	小人	中人	計	月	日()	第	部	

FCF 会員の皆様へ

期間限定

特別優待キャンペーン 事前チケット案内

券種	当日一般料金
パスポートチケット (入園+アトラクション利用)	3,600円 <small>(税込)</small> <small>(4歳未満無料/4歳以上共通)</small>
特別優待料金	
1,600円 OFF	2,000円 <small>(税込)</small>

チケット有効期間：2024年7月1日(月) ▶ 2024年9月30日(月) まで
 チケット販売期間：2024年6月30日(日) ▶ 2024年9月29日(日) まで

★ご利用方法★

下記に記載されておりチケット購入のご案内にそって事前チケットをご購入ください。

- 購入された電子チケット(QRコード)は、購入日よりご使用頂けます。
※有効期限内：営業日：開園から閉園の1時間前まで
- ご来園当日は、電子チケット(QRコード)をご準備の上、改札にお越しください。



※こちらの会報誌は優待券ではございません。
 当日窓口での購入はできません。

※ハーモニーランドのイベント等に関する情報は、こちらでご確認ください。



特別優待キャンペーン 電子チケット購入の流れ

<p>★購入方法★</p> <ol style="list-style-type: none"> 1 右記の専用QRコードをスマホカメラで読み取り 2 チケット販売ページが表示されます 3 購入枚数(4歳以上、上限5枚まで)を選択 4 購入者の情報を入力 5 決済→購入完了 	<p>★チケットの表示方法★</p> <p>購入後に届いたメールからQRコードを表示、または購入完了画面からQRコードを表示</p> <p>「QRコードが届かない場合はこちら」などアシビューにログインいただき、マイページ内の「予約管理」より確認・表示いただけます。</p> <p>★お困りの場合はこちら★</p> <p>ログインができない場合は左記をご案内いただく形がスムーズです。チャットボットに必要な事項を入力するとご案内できる仕組みとなっております。もちろんお電話やメール等でのお客様サポートも可能です。</p>
--	---

チケット販売期間
 2024年6月30日(日)
 ▼
 2024年9月29日(日)まで

●ハーモニーランドからのお願い●
 園外からお持ち込みになられました飲食物のお食事場所は「フレンドリーホール」「ピクニックガーデン」をご利用ください。
 ※園内飲食施設へのお持ち込みはご遠慮いただいております。

本企画に関するお問い合わせ
 ハーモニーランド 営業課
 tel.0977-73-1155 (営業時間内)
 Harmonyland
 日出I.Cから約2分/
 大分県速見郡日出町大字藤原5933 (国道10号線沿)
 © 2024 SANRIO CO., LTD.

FCF限定 特別ゴルフプラン



利用期間 **6/1[土]▶8/31[土]**
2024

利用対象 **会家 および 同伴者**

申込方法 施設に直接お電話にてご予約ください。予約の際に「FCF会員」である旨をお伝えください。ご利用日にFCFカードをご提示のうえ、下記利用申請書に記入してお渡しく下さい。

除外日 **施設指定日** ※施設によって違いますのでお問い合わせください。

ご利用にあたって ゴルフ場利用税、連盟協力金、ゴルフ協力金、チャリティ基金は含まれておりません。

久山 カントリー倶楽部

福岡県粕屋郡久山町大字久原3549

予約 **092-976-0222**



セルフプレー1名様会員料金(税込)

- 平日(月) (食事付お客様感謝デー) **8,480円**
- 平日(火~金) **9,480円**
- 土日祝 **12,980円**

※月曜日が祝日の場合は翌日が食事付お客様感謝デーとなります。
※3バック追加(土日祝660円)・2バック追加(平日1,320円、土日1,760円)
※キャディー付は別途追加料金有

ブリヂストン カントリー倶楽部

佐賀県鳥栖市村田町朝日986

予約 **0942-83-5101**



セルフプレー1名様会員料金(税込)

- 平日(月) (セルフデー) **8,800円**
- 平日(火~金) **11,000円**

※月曜日が祝日の場合は翌日がセルフデーとなります。
※2バック追加(1,500円)・3バック追加なし
※キャディー付追加3,000円(月曜はセルフのみ)

平日のみ

佐賀ロイヤル ゴルフクラブ

佐賀県唐津市相知町相知2548-1

予約 **0955-62-2070**



セルフプレー1名様会員料金(税込)

- 平日(月) (食事付セルフデー) **7,000円**
- 平日(火金) **8,800円**
- 平日(水木) **9,500円**
- 土日祝 **14,000円**

※月曜日が祝日の場合は翌日が食事付セルフデーとなります。但し8/12(月)は8/16(金)に振替。
※8/13(火)は平日(水木)料金となります。
※3バック差額(550円)・2バック差額(1,100円)
※キャディー付は別途追加料金有

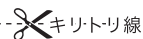
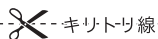

FCF限定 特別ゴルフプラン利用申請書 会員1名につき1組の申込とさせていただきます。

利用期間 **6/1[土]▶8/31[土]**

ご利用施設名	ご利用日	月	日(曜日)	スタート時間
会員番号	—	フリガナ		
事業所名		お名前		
		ご連絡先	—	—

海のサンシャインプール

購入期間
7/1(月)~

7/6[土]・7[日]・13[土]・14[日]・15[月・祝] 7/20[土]~8/27[火] 8/31[土]
9/1[日]・7[土]・8[日]・14[土]・15[日]・16[月・祝] ●営業時間 / 9:00~18:00

利用対象 **会家**

利用方法 事前にインターネットの専用サイト(アソビュー)よりFCF専用パスワードを入力してログイン、および新規会員登録を行い、Webチケットを購入(FCF会員番号の入力が必要)してください。利用当日、購入したアソビューのWebチケット画面を公園入ロプール入口で提示して入場してください。お支払いはクレジットカード等、アソビューサイトの決済手段がご利用いただけます。



専用サイト <https://www.asoview.com/channel/ticket/aaW9SCYY05/ticket0000029658/> パスワード: fcf2024

利用料金 大人(15歳以上) 会員料金 **1,500円** 小人(15歳未満) 会員料金 **700円** 幼児(3~5歳) 会員料金 **100円**
【一般料金】2,200円 【一般料金】1,200円 【一般料金】400円



プールに関するお問い合わせ先 ☎092-603-0445

海の家からのコメント

ゆっくり気分中海水浴を楽しみたい方 平日・土曜日がおすすめ
人気のSUPボードか浮き輪を
1時間貸出し無料
(ただし、会員家族1組に1個)

透明度抜群。遠浅で安全安心、きれいな白浜

海の家 | ドライブインマキノ

佐賀県唐津市相賀北浜 5514-9 北浜海水浴場

お問合せ ☎080-3952-2577

利用期間 2024年 7/13(土) → 8/31(土) ※8/18(日)以降は状況により閉店する場合あり

利用対象 会員およびその家族[5名まで]

期間中
1回限り

利用方法 下記利用申請書に必要事項をご記入のうえ、必ず会員証と一緒に施設窓口にて会員料金をお支払いください。

利用料金 大人(中学生以上) 会員料金 **¥400** 小学生以下 会員料金 **¥200**
一般料金¥900 一般料金¥400

上記料金に含まれるもの

- ①海の家使用料 ②駐車場代 ④貸しゴザ代(枚数は利用人数に応じて)
- ③温水シャワー代(複数回利用可) ⑤コンプレッサー代(浮き輪等の空気入れ)

10人以上での利用は、事前に要問合せ 25人以上での利用は要予約

要予約 **BBQセット一式** ※食材持込可
(焼台・炭・網・トング・食材一式) 有料の貸出しあり



※例年、日曜日・祝日は大変混み合います。場合によってはご利用できない場合があります。



お食事/焼きそば・カレー・ホタテバター・かき氷など有

✂ キリトリ線

✂ キリトリ線

FCF 「海の家」ドライブインマキノ利用申請書

利用期間 2024年 7/13(土) → 8/31(土) ※8/18(日)以降は状況により閉店する場合あり

会員番号	会員氏名		連絡先					
利用日 2024年	月	日	利用者合計	名	内訳	名	名	
			〇大人 400円×			〇小学生以下 200円×		
利用者	※利用申請書にご記入のうえ、必ず会員証と一緒に直接「施設窓口」にご提出ください。			氏名	() 歳	氏名	() 歳	
			() 歳	氏名	() 歳	氏名	() 歳	
	氏名	() 歳	氏名	() 歳	氏名	() 歳	氏名	() 歳
	() 歳	() 歳	() 歳	() 歳	() 歳	() 歳	() 歳	

コピー不可

期間中1回のみ 5名まで利用可



飛行機往復

韓国釜山2日間 特別宿泊プラン

先着
40
組様
限定



利用期間 **6/10**[月] ▶ **8/6**[火]
2024 2024

【除外日】
宿泊施設の
指定日

利用対象 **会家**

※家族の範囲は会員の配偶者、子(子の配偶者を含む)、孫、両親(配偶者の両親を含む)

受付開始 **6/3**[月] 申込締切 **7/30**[火]
2024 2024 ※定数になり次第終了

会員1名につき、1プランの申込みとさせていただきます。(複数申込無効)

- 予約上の注意**
- 各施設へはキントウンツアーズを通して予約をお願いいたします。
 - 予約日の変更方法、キャンセル等につきましては予約確定後にご案内を差し上げます。
 - お申込みから予約確定、認証番号の発行まで、多少お時間をいただいておりますので、利用希望日記入の際はご注意ください。
- 施設の所在地、連絡先は、予約完了後、キントウンツアーズよりご案内します。

キントウンツアーズ(株)

〒812-0031 福岡市博多区沖浜町14-1 博多港国際ターミナル3F

TEL.092-260-3394 FAX.092-263-6322

メール:fcf@kintoun-web.com [営業時間] 10:00~17:00 ※土日祝休み

申込方法 **FAX** または **郵送** でお申込みください。

※必ず申込書にご記入ください。お電話だけの予約はできませんのでご了承ください。



A プラン

飛行機+ホテル (2名様1室) **タワーヒルホテル**

会員料金 **64,600円** (2名で)

※7/20~7/26は1組/4,000円追加、7/27~7/31は1組/8,000円追加、8/3は1組/18,000円追加
※日曜福岡帰着8/1~8/6は1組/14,000円追加 月曜福岡帰着は1組/4,000円追加
※7/15帰着は1組/22,000円

日次	行程
1	福岡09:25→10:30頃着/福岡11:50→釜山12:55 約1時間(エアバスン利用) 釜山市内泊
2	出発までフリータイム(ホテルチェックアウト10:00) 釜山18:00発→博多へ18時50分頃着(エアバスン利用) 到着後解散です。お疲れ様でした。

B プラン

飛行機+ホテル (2名様1室) **釜山ビジネスホテル**

会員料金 **65,800円** (2名で)

※7/20~31は1組/6,000円追加、7/13は1組/18,000円追加、7/22は1組/12,000円追加
※日曜福岡帰着8/1~8/6は1組/14,000円追加 月曜福岡帰着は1組/4,000円追加
※7/15帰着は1組/26,000円

日次	行程
1	福岡09:25→10:30頃着/福岡11:50→釜山12:55 約1時間(エアバスン利用) 釜山市内泊
2	出発までフリータイム(ホテルチェックアウト10:00) 釜山18:00発→博多へ18時50分頃着(エアバスン利用) 到着後解散です。お疲れ様でした。

韓国釜山2日間 特別宿泊プラン 利用申請書

利用期間 **6/10**[月] ▶ **8/6**[火]

お勤め先	フリガナ	会員番号	ご利用プラン	
お名前(漢字)	MAIL	※PCまたはスマートフォンのアドレスをご記入ください		<input type="checkbox"/> Aプラン
ご連絡先	ご自宅お電話 () -	TEL () -	FAX () -	<input type="checkbox"/> Bプラン
出発希望日	第1希望 月 日 ()	利用者氏名(パスポート通り)	<input type="checkbox"/> 会員	会員番号
	第2希望 月 日 ()	会員番号	<input type="checkbox"/> 家族	お名前

申込の際パスポートコピーを添えてFAX・ご郵送お願いいたします。 ※記入不備の場合は無効となります。 **コピー可**

特別宿泊プラン 往復フェリー(2時間10分)+ホテル(2名様1室)

往復フェリーで行く

壱岐2日間



2プラン合わせて
先着 **20** 名様 限定
(40名)

利用期間 **6/10**[月] ▶ **8/6**[火]
2024 2024

※除外日: 宿泊施設の指定日

利用対象 **会家**

※家族の範囲は会員の配偶者、子(子の配偶者を含む)、孫、両親(配偶者の両親を含む)

申込期間 **6/3**[月] ▶ **7/30**[火]
2024 2024

※定数になり次第終了

キントウンツアーズ(株)

〒812-0031 福岡市博多区沖浜町14-1 博多港国際ターミナル3F

TEL.092-260-3394 FAX.092-263-6322

メール: fcf@kintoun-web.com [営業時間] 10:00~17:00 ※土日祝休み

申込方法 **FAX** または **郵送** でお申込みください。

※必ず申込書にご記入ください。お電話だけの予約はできませんのでご了承ください。

予約上の注意

- 各施設へはキントウンツアーズを通して予約をお願いいたします。
- 予約日の変更方法、キャンセル等につきましては予約確定後にご案内を差し上げます。
- お申込みから予約確定、認証番号の発行まで、多少お時間をいただいておりますので、利用希望日記入の際はご注意ください。



予約申込 FAX、郵送

下記の申込書にご記入のうえ、FAXまたは郵送してください

予約照会 内容確認

予約申込後、キントウンツアーズにて、予約照会

回答連絡 可否連絡

予約照会后、TEL・FAX・メールにて可否を連絡いたします

振込手続 事前振込制

FAX・メールにて手続案内を送付ご確認後、事前振込

利用書類等の発行

入金確認後、利用書類等を発行します。

既にご自身で予約された日時を後から本プランに換えることはできませんので、ご了承ください。

Aプラン

国民宿舎壱岐島荘

(2名様1泊2食付き)



2名様

会員料金 **24,300円**

※ジェットフォイルご利用(片道70分)の場合、片道おひとり様2,300円の追加です。

湯ノ本温泉



日次	行程
1	博多10:00→壱岐郷ノ浦へ12:20(フェリー2等利用) 壱岐王様バナナ農園を見学してバナナジュースを飲もう! ドリンク券付き ホテル泊
2	出発までフリータイム 壱岐郷ノ浦17:45頃→博多へ20:10頃(フェリー2等利用) 到着後解散です。お疲れ様でした。

Bプラン

壱岐マリーナホテル

(2名様1泊朝食付き)



2名様

会員料金 **21,500円**

※ジェットフォイルご利用(片道70分)の場合、片道おひとり様2,300円の追加です。



日次	行程
1	博多10:00→壱岐郷ノ浦へ12:20(フェリー2等利用) 壱岐王様バナナ農園を見学してバナナジュースを飲もう! ドリンク券付き ホテル泊
2	出発までフリータイム 壱岐郷ノ浦17:45頃→博多へ20:10頃(フェリー2等利用) 到着後解散です。お疲れ様でした。

※本プランは国の特定有人国境離島地域社会維持推進交付金により大人お一人様¥2,000割引しております。

壱岐2日間 利用申請書

利用期間 **6/10**[月] ▶ **8/6**[火]

お勤め先	会員番号		お名前(漢字)	
〒	ご住所	ご連絡先	TEL () - ()	FAX () - ()
MAIL	※PCまたはスマートフォンのアドレスをご記入ください		ご利用プラン名	<input type="checkbox"/> Aプラン ・ <input type="checkbox"/> Bプラン
ご利用者氏名	会員番号	年齢	性別	出発希望日 月 日 ()
	お名前	年齢	性別	

コピー可 FAX **092-263-6322** FAX送信方向 ※記入不備の場合は無効となります。

好評発売中! JR九州 D&S列車

ゆふいんの森&あそぼーい!に乘車

湯布院・阿蘇 日帰り旅

旅行代金(通常) **食事:昼食1回**
 (大人) **18,900円** (小人) **13,900円**
会員料金 (大人) **17,900円** (小人) **12,900円**

※未就学児で座席が不要な場合は無料(大人1名につき1名)です

ゆふいんの森 湯布院 阿蘇 日帰り旅

■最少催行人員:15名様 ※定員に達し次第受付終了

博多駅(8:40集合/9:17発)~(ゆふいんの森乗車 車内販売限定「ゆふいんの森弁当」をご賞味ください)~由布院駅...
 湯布院散策(自由散策)~瀬の本レストハウス(お買い物)~阿蘇神社(自由参拝/門前町商店街の自由散策)~宮地駅~
 (あそぼーい乗車)~熊本駅~(九州新幹線/普通車指定席)~博多駅(19:40頃着)

1万5千年の歴史をもつ御神木も。

幣立神宮と高千穂の旅

九州のおへそ「隠れ宮」幣立神宮へご案内!
 高千穂牛を陶板焼きで楽しむ昼食付♪

旅行代金(通常) **食事:昼食1回**
 (大人) **12,800円** (小人) **9,800円**
会員料金 (大人) **11,800円** (小人) **8,800円**

※未就学児で座席が不要な場合は無料(大人1名につき1名)です

高千穂峡 幣立神宮 高千穂の旅

■最少催行人員:15名様 ※定員に達し次第受付終了

博多バスターミナル(7:50集合/8:00発)~(有料道路)~幣立神宮 参拝~高千穂峡(昼食・散策・買物)(注1)~天岩戸神社[西本宮]・天安河原 参拝~高千穂神社 参拝~(有料道路)~博多駅前(19:00頃着)

※(注1)※滞在時間の都合上、高千穂峡ボートの乗船は出来ません。 ※昼食後、高千穂峡の遊歩道を30分程歩きます。

西鉄旅行 観光しまてつカフェトレイン

賞し切りの★列車 しまてつカフェトレイン

築城400年の島原城 長崎の避暑地!湧水庭園「四明荘」や 鯉の泳ぐ町へご案内

旅行代金(通常) **食事:昼食1回**
 (大人) **15,800円** (小人) **12,800円**
会員料金 (大人) **14,800円** (小人) **11,800円**

※未就学児で座席が不要な場合は無料(大人1名につき1名)です

しまてつカフェトレイン (ランチコース)

■最少催行人員:15名様 ※定員に達し次第受付終了

博多バスターミナル(8:10集合/8:20発)~(有料道路)~諫早駅~しまてつカフェトレイン(ランチコース)乗車~大3東駅(停車)※日本一海に近い駅~島原城(自由散策)~鯉の泳ぐ町や湧水庭園「四明荘」~長崎カステラランド(お買物)~(有料道路)~博多駅前(18:50頃着)

利用方法 ① FAX又はWEBで予約申込 ⇒ ② 受付 ⇒ ③ 催行可否の連絡 ⇒ ④ 入金

WEBの場合はキャンペーンコード欄に「FCF～」で始まるキャンペーンコードを記入してください。
 その他要望欄に「FCF会員番号」のご入力をお願い致します。
 ※支払いはクレジットカード決済・銀行振込(振込手数料は会員様負担)いずれかよりお選びください。
 ※最少催行人員に満たない場合、催行中止となる場合がございます。

利用対象 会家 申込締切 FAX申込:各出発日の10日前迄 WEB申込:各出発日の7日前迄

※但し、定員に達し次第受付は終了となります。
 ※家族の範囲は全員の配偶者、子(子の配偶者を含む)、孫、両親(配偶者の両親を含む)

WEB予約はこちら

西鉄旅行 バスハイク 西鉄旅行(株) [バスハイク] ☎092-534-8950 FAX092-534-8158

西鉄旅行申込書

バスハイク 大阪フリープラン

ご利用ツアー名 施設名 **のぞみ号 希望列車**

往路

ご利用希望日 月 日 (曜日) **のぞみ 号**

復路

ご利用人数 大人 小人 幼児 **のぞみ 号**

名 名 名

FAX送信方向 **FAX 092-534-8158**

会員番号	お勤め先		
会員氏名 (フリガナ)	年齢	お電話	- -
ご住所	□□□□□□		
Mail	※PCまたはスマートフォンのアドレスをご記入ください		
同行者氏名 (フリガナ)	続柄 (フリガナ)	続柄	続柄
()歳	()歳	()歳	()歳
(フリガナ)	続柄 (フリガナ)	続柄	続柄
()歳	()歳	()歳	()歳

※お申込前に利用対象の範囲を今一度ご確認ください。

西鉄旅行の FCF会員様限定宿泊プラン 限定「のぞみ」で行く

大阪フリープラン2日間

博多駅-新大阪駅の新幹線往復代金に
1泊(食事無)の宿泊がセットになったプラン!
※新大阪駅からホテルまでの移動については、各自でご負担ください。

2施設合計
30組 (60名)
定員になり次第締切

利用期間 6/14 [金] ▶ 9/29 [日] 2024

申込方法 WEB または FAX でお申込みください。
※お電話だけの予約はできませんのでご了承ください。

申込締切 6/3 [月] ▶ 9/19 [木] 2024

申込対象 **会員** 利用対象 **会家**
※家族の範囲は会員の配偶者、子(子の配偶者を含む)、孫、両親(配偶者の両親を含む)
会員1名につき、1施設の申込みとさせていただきます。(複数申込無効)

- 予約申込 FAX、WEB** 16Pの申込書にご記入のうえ、FAXまたはWEBにて直接申込ください。
- 予約照会 内容確認** 予約申込後、予約センターにて、予約照会いたします。
- 回答連絡 可否及び支払いご案内** 予約照会後、メールまたは電話にて可否を連絡いたします。あわせて、お支払い手続きについてもご案内いたします。事前支払い(クレジットカード決済・銀行振込)
- 明細発行** 入金確認後、旅行内容明細を発行いたします。
- 予約上の注意** お申込みから予約確定まで、多少お時間をいただいております。ご利用の7日前までにお申込ください。

FAX 092-534-8158 ●お問合せ先 ☎092-534-8951

WEB <https://www.nishitetsutrail.jp/kyushu-tour/fcf>

●既にご自身で予約された日時を後から本プランに換えることはできませんので、ご了承ください。



予約受付時間 平日11:00~16:00 ※土日祝日休み

●西鉄旅行(株)ウェブ販売センター内
福岡市中央区平尾1-3-11

スケジュール ●最少催行人員:2名様 ●食事:無し ●添乗員:同行しません ●利用交通機関:JR

1日目	博多駅 == (限定のぞみ) == 新大阪駅.....ホテル
2日目	1日目と逆行程となります

利用列車について 本プランは限定列車が対象となります。下記の限定列車一覧よりご利用する列車をお知らせください。

共通の注意事項 子供料金や3名以上の連泊料金については、専用サイトでご確認ください。

梅田エリア **ホテルヴィスキオ大阪** 15組 30名
1泊食事無し JR大阪駅 徒歩5分



■2名1室の会員基本料金(2名合計料金:JR往復+宿泊(食事なし)) (単位:円)

A	B	C	D	E
61,800	65,600	69,200	73,000	76,600

■2名1室の基本料金(2名様合計) A 日程 会員料金 **61,800円** 2名様合計で
【お部屋タイプ】 モデレートツイン20.5㎡

日	月	火	水	木	金	土	日	月	火	水	木	金	土	日	月	火	水	木	金	土	日	月	火	水	木	金	土	日
6																												

ユニバーサルシティ **ホテル近鉄ユニバーサル・シティ** 15組 30名
1泊食事無し JRユニバーサルシティ駅 徒歩2分



■2名1室の会員基本料金(2名合計料金:JR往復+宿泊(食事なし)) (単位:円)

A	B	C	D	E	F	G	H
61,200	63,600	68,400	72,000	78,000	83,000	90,200	104,600

■2名1室の基本料金(2名様合計) A 日程 会員料金 **61,200円** 2名様合計で
【お部屋タイプ】 カジュアルツイン 21㎡

日	月	火	水	木	金	土	日	月	火	水	木	金	土	日	月	火	水	木	金	土	日	月	火	水	木	金	土	日
6																												

限定列車一覧

往 路					
便名	博多発	新大阪着	便名	博多発	新大阪着
のぞみ 2号	6:00	8:28	のぞみ 24号	11:15	13:43
のぞみ 6号	7:15	9:43	のぞみ 28号	12:15	14:43
のぞみ10号	8:00	10:28	のぞみ 62号	18:36	21:04
のぞみ18号	9:36	12:04	のぞみ270号	19:30	21:58
のぞみ20号	10:15	12:43	のぞみ272号	20:01	22:28

復 路					
便名	新大阪発	博多着	便名	新大阪発	博多着
のぞみ 7号	9:17	11:45	のぞみ41号	17:02	19:30
のぞみ13号	10:17	12:45	のぞみ45号	18:02	20:30
のぞみ31号	14:41	17:09	のぞみ49号	19:02	21:30
のぞみ33号	15:02	17:30	のぞみ55号	20:02	22:30
のぞみ37号	16:02	18:30	のぞみ57号	20:41	23:09





平日限定

キャンプ&農園 玖珠の杜 CAMP AND FARM KUSUNOMORI

各種キャンプセットの
レンタル(有料)も
ご用意しています。

数に限りがありますので、
お電話でご確認ください。

玖珠の杜 FCF会員向け特別優待企画

大分県玖珠郡にある、牧場跡地を利用したキャンプ場です。
広大な自然と美味しい空気と水、夜には満天の星空も楽しめます。
福岡市から車で約90分、玖珠町の中心街からも約10分とアクセスも良く、
温泉や観光も気軽に楽しめます。



利用期間 **6月2日(日) ▶ 8月30日(金)**

IN 10:00~ OUT ~12:00 ●除外日/毎週土曜日および祝前日(7/14・8/11)

利用対象 **会家** ※家族の範囲は会員の配偶者、子(子の配偶者を含む)、孫、両親(配偶者の両親を含む)

販売料金
芝生サイト利用料金 + 鶴川温泉利用料金

●一般 お一人様
通常料金1,500円を

2名まで
無料!

サイト内駐車料金も無料(通常300円/泊)

●鶴川温泉は水曜日が店休日となりますので、水曜日の利用者はシャワー(通常300円/1回)をサービスにて代替いたします。

※3名以上の場合/大人1名追加:1,350円(通常1,500円) 高校生以下:850円(通常900円) 小学生未満:無料
※連泊での利用不可 ※ペット同伴可(300円/1匹) ※+400円/1人で木漏れ日エリアもご利用いただけます。
※無料の対象は2名まで

利用方法 事前にお電話(080-6425-5331)にてFCF会員である旨お伝え頂きご予約ください。
利用日当日、受付にてFCF会員証を提示し下記利用申請書を提出してください。



キャンプ&農園 **玖珠の杜**

大分県玖珠郡玖珠町大字太田4098-16

TEL:080-6425-5331

https://kusunomori.com

✂ キリトリ線

✂ キリトリ線

玖珠の杜 平日限定 FCF会員向け特別優待企画 利用申請書

利用期間 **6/2[日] ▶ 8/30[金]**

お勤め先				会員番号				ご連絡先	- -			
会員氏名				ご住所	□□□□□□□□							
ご利用人数	大人	人	幼児	人	高校生以下	人	未就学児	人	計	人	ご利用日	月 日 ()

2024年度 年間借上保養施設

平日・土日祝を問わず、1室の宿泊料(部屋代・2名分)と朝食
か夕食(食事代)のご負担でご利用いただけます。

利用
対象 **会家**

申込方法

- ①お申込の際は必ず、各施設に電話連絡の上、**借上保養施設利用**と伝え、予約(空室)確認をしてください。
- ②下記の申込書に①会員番号 ②会員氏名 ③利用人数等を明記し、**各施設にFAXでご予約**ください。(予約はFAX受付順になります)
※土曜日及び休前日の予約は申込が殺到しますので、必ず電話で空室状況を確認の上、お申込ください。
- ③予約受付は**90日前**から受け付けます。(由布院倶楽部は60日前)※(例)7月1日の施設ご利用の場合、予約受付は4月2日以降になります。
- ④利用当日は、各施設のフロントにFCF会員証をご提示ください。



注意

各施設
1日1部屋
限定です。

- 宿泊料のみのご利用はできません。ホテルで朝食または夕食をお取りください。※由布院倶楽部は宿泊料のみでの利用可
- 2名様以上でご利用ください。※全施設の夕・朝食代金は、すべてサービス料込み・消費税込みの総額表示料金(入湯税・宿泊税別)
- ご利用(チェックイン・チェックアウト)時に、宿泊料、食事代(朝食/夕食)、入湯税、その他の飲食代及びそれらに関わるサービス料、諸税金をフロントにてお支払いください。

会員制ホテル 由布院倶楽部

大分県由布市湯布院町川上2952-1 ☎0977-28-2600 **IN** 15時~ **OUT** 11時

FAXでご予約 FAX.0977-28-8448 (受付時間) 9:00~18:00

会員料金 **1室 8,200円** 3~4名利用は1名ごと2,750円追加
1室2名利用



朝食オプション 【一膳出し・バイキング】
※0歳~3歳は無料(バイキングのみ)
大人 **1,210円** 4歳~小学生 **880円**
夕食オプション
【和会席】 **3,300円 5,500円**
【しゃぶしゃぶ又はすき焼き】 **5,500円**

除外日 お盆、年末年始、ホテル休館日

レゾナイトクラブくじゅう

大分県竹田市久住町大字有氏1773 ☎0974-76-1223 **IN** 15時~ **OUT** 11時

FAXでご予約 FAX.0974-76-1460 (受付時間) 9:00~20:00

会員料金 **1室 8,000円** 3~4名利用は1名ごと5,000円追加
1室2名利用



●朝食をお取りください
朝食 【和洋バイキング】
2,500円
夕食オプション ※夕食は希望者のみ
7,000円~

除外日 お盆、年末年始、ホテル指定日

阿蘇プラザホテル

熊本県阿蘇市内牧1287 ☎0967-32-0711 **IN** 15時~ **OUT** 10時

FAXでご予約 FAX.0967-32-1756 (受付時間) 9:30~17:30

会員料金 **1室 8,000円** 3~4名利用は1名ごと5,000円追加
1室2名利用



●朝食+夕食の2食をお取りください
朝食 【和バイキング】
1,700円
夕食 【和会席】
6,600円~

除外日 お盆、年末年始、ホテル指定日

ヒルトン福岡シーホーク

福岡県福岡市中央区地行浜2-2-3 ☎092-844-8000 **IN** 16時~ **OUT** 11時

FAXでご予約 FAX.092-844-7899 (受付時間) 10:00~18:00

会員料金 **1室 8,500円** 3~4名利用は1名ごと4,250円追加
1室2名利用

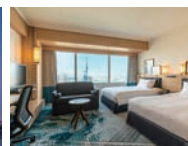

●朝食をお取りください
朝食 【和洋バイキング】
2,500円
夕食オプション ※夕食は希望者のみ
【洋食バイキング】
4,000円

除外日 年末年始、ホテル指定日

矢太楼 矢太楼南館

長崎県長崎市風頭町2-1 ☎095-828-1111 **IN** 16時~ **OUT** 10時

FAXでご予約 FAX.095-828-1122 (受付時間) 10:00~18:00

会員料金 **1室 7,000円** 3~4名利用は1名ごと4,000円追加
1室2名利用



●朝食をお取りください **朝食**
大人 **2,000円** 小人 **1,000円**
夕食オプション ※夕食は希望者のみ
大人 **4,000円~**
小人 **2,000円**

除外日 お盆、年末年始、ホテル指定日

菊池グランドホテル

熊本県菊池市隈府1144-2 ☎0968-25-3111 **IN** 16時~ **OUT** 10時

FAXでご予約 FAX.0968-25-3119 (受付時間) 8:00~17:00

会員料金 **1室 8,000円** 3~4名利用は1名ごと4,000円追加
1室2名利用



●朝食をお取りください
朝食 【和定食】
1,100円
夕食オプション ※夕食は希望者のみ
【リンドウボークしゃぶしゃぶ】
4,400円~

除外日 お盆、年末年始、ホテル指定日

2024年度 年間借上保養施設利用申込書 FAXでご予約ください。

FCF

ご利用施設名	ご利用希望日	月	日(曜日)	ご利用人数	大人			小人			幼児		
					名	名	名	名	名	名	名	名	
会員番号	連絡先	事務所or自宅どちらかに○を付けてください		※日中連絡が可能なところ									
フリガナ	事務所	自宅	☎	-	-	-	-	-	-	-	-	-	
会員氏名	携帯	-	-	FAX	-	-	-	-	-	-	-	-	
お勤め先	Mail	※PCまたはスマートフォンのアドレスをご記入ください。											
				@									

FAX ↓ FAX送信方向 **上記申込書に、必要事項をご記入の上、各施設に直接FAXでご予約ください。**

[福岡地区職業訓練協会講習]

- ①受講希望者は福岡地区職業訓練協会へ直接電話連絡の上、受講申込を行ってください。
 ②申込受付後、福岡地区職業訓練協会より、講習案内、受講申込書、受講料振込依頼書及び返信用封筒をお送りします。③福岡地区職業訓練協会より送付された受講申込書及び下欄の職業訓練講習受講助成申請書に必要事項を記入の上、返信用封筒にて返送してください。
 ④会員料金を受講料振込依頼書にてお振り込みください。

●申込先及び問合せ先／職業訓練法人 福岡地区職業訓練協会
 福岡市東区千早5-3-1 福岡人材開発センター内3階 TEL.092(671)6831 FAX.092(672)2133

受講対象 **会員** 受講限度 **1会員につき1年度3講習**

- 受講会場
- A** 【福岡地区職業訓練協会】
福岡市東区千早5-3-1 福岡人材開発センター内 TEL.092-671-6831
 - B** 【福岡市中小企業サポートセンター】
福岡市博多区博多駅前2-9-28 福岡商工会議所ビル2階 TEL.092-441-1110
 - C** 【福岡市男女共同参画推進センター・アミカス】
福岡市南区高宮3-3-1 TEL.092-526-3755
 - D** 【なみきスクエア】
福岡市東区千早4-21-25 TEL.092-674-3981 (東市民センター)

申込開始・締切については福岡地区職業訓練協会へお問合せください。

パソコン講習

対象	講習名	開催日	曜日	時間帯	会場	時間数	受講料(会員料金)
初心者向け	仕事に必要なワード&エクセル	8/26~9/6	平日	10:00~16:00	A	50	35,000円
経験者向け	Word2日間短期集中	7/20・21	土・日	9:00~17:00	A	2日間	14,000円
	Excel2日間短期集中	8/25・9/1	日	9:00~17:00	A	2日間	14,000円
	Excel中級 データベースと実務関数	8/20~9/13	火・金	19:00~21:00	A	16	14,000円
	PowerPoint	8/31・9/1	土・日	9:00~17:00	B	14	14,000円
	ビジネスパソコン	7/23~9/17	火・金	18:30~21:00	B	37	30,000円
作業効率化に役立つ	Excel VBAマクロ	7/14~8/18	日	9:30~16:30	B	30	25,000円
ウェブページ・チラシなどデザイン作成	ホームページ作成(HTML&CSS)	7/1~7/8	平日	10:00~16:00	C	24	19,000円
		7/30~9/13	火・金	19:00~21:00	A	24	19,000円
	Illustrator	7/14~8/4	日	9:30~16:30	A	24	20,000円
	Illustrator応用	8/25~9/15	日	9:30~16:30	A	24	22,000円
	SEO基礎	7/28~8/18	日	9:30~16:30	A	18	21,000円
CADソフト基本操作	JW_CADで建築図面作成	7/25~9/19	月・木	18:30~21:00	B	35	35,000円

資格試験対策講習他

講習名	開催日	曜日	時間帯	会場	時間数	受講料(会員料金)
第二種電気工事士実技直前対策	7/6・7	土・日	9:00~17:00	A	2日間	24,000円
宅地建物取引士直前対策	8/2~10/4	火・金	18:30~21:00	A	42	34,000円
ファイナンシャルプランナー2級 学科短期集中	7/7~8/18	日	10:00~16:00	A	30	26,000円
ファイナンシャルプランナー2級 実技直前対策	8/25	日	9:00~17:00	A	1日間	4,000円
商業簿記3級	7/9~9/27	火・金	9:20~11:50	D	48	18,000円
調理師試験受験対策	7/28~9/8	日	10:00~17:00	A	36	21,000円

✂ キリトリ線

✂ キリトリ線

職業訓練協会講習受講助成申請書

FCF

講習名				申込日	月	日	()
事業所名				☎	-	-	
自宅住所	□□□□□□□□						
会員番号				氏名			年齢
						歳	

[福商実務研修講座]

受講対象 **会員** 受講限度 **1年度3講座**

受講会場 **福岡商工会議所 会議室**

申込締切 **定員(各20名)になり次第締め切ります。**

※令和6年度より各講座終了後に受講者同士のネットワーキング(名刺交換会等)を実施中

①下欄のFCF会員用受講申込書に必要事項をご記入の上、下記の申込先までFAXまたは郵送にてお申込ください。申込受付後、受付完了メールを送信します。②開講日の1週間位前に、請求書は郵送、受講案内はメールにて送信します。受講料は請求書に記載の支払い期間内(開講日以降)にお振込ください。※振込手数料は受講者の負担になります。③受講日当日、案内メールに従い受講してください。④開講日1週間前からのキャンセルにつきましては、受講料お支払いの対象となります。

●申込先及び問合せ先/福岡市博多区博多駅前2丁目9番28号 ☎092(441)2189 FAX092(414)6206 福岡商工会議所 人材開発グループ

<p>2024年度 No.22 7.4 木 13:00~16:30</p> <p>若手中堅向</p> <p>一緒に仕事をしたい また逢いたい人と思われる人に 魅力学研修</p> <p>会員料金 11,000円 講師 株式会社インターナショナルエア アカデミー/陣内 梨沙 氏</p>	<p>2024年度 No.23 7.10 水 10:00~16:00</p> <p>中堅・管理職向</p> <p>社員は宝! 定着力を高める コミュニケーション実践講座</p> <p>会員料金 16,500円 講師 リレーショナルパートナー/城下 博美 氏</p>	<p>2024年度 No.24 7.16 火 10:00~16:00</p> <p>若手中堅向</p> <p>あらゆるビジネスで活きる! 成功する PDCAサイクルの回し方講座</p> <p>会員料金 16,500円 講師 株式会社フォースコミュニティ/梶 仁 氏</p>
<p>2024年度 No.25 7.18 木 13:00~16:30</p> <p>広報担当者向</p> <p>物ではなく物語を売る3時間で作れる! 商品・サービスを訴求する 物語(ストーリー)作成講座</p> <p>会員料金 11,000円 講師 株式会社スペクトラル/佐々木 晋 氏</p>	<p>2024年度 No.26 7.19 金 10:00~16:00</p> <p>若手中堅向</p> <p>部下の能力を引き出す 「ティーチング&コーチング」で 成果を生む組織へ</p> <p>会員料金 16,500円 講師 株式会社ソルネット経営/藤井 庸子 氏</p>	<p>2024年度 No.27 7.23 火 10:00~16:00</p> <p>若手中堅向</p> <p>高精度・高速な解決術習得! ビジネスの未来を切り拓く ロジカルシンキング実践講座</p> <p>会員料金 16,500円 講師 GENコンサルティング株式会社/西元 知基 氏</p>
<p>2024年度 No.28 7.25 木 13:00~16:30</p> <p>財務担当者向</p> <p>企業の定期健診! 財務診断による 経営課題発見・対策講座</p> <p>会員料金 11,000円 講師 パートナースプラス福岡/齊藤 琢治 氏</p>	<p>2024年度 No.29 8.6 火 10:00~16:00</p> <p>中堅管理職向</p> <p>現状を見直し自ら企業価値向上の起点となる マネジメント力 アップデート研修</p> <p>会員料金 16,500円 講師 咲良美登理事務所/咲良 美登理 氏</p>	<p>2024年度 No.30 8.7 水 10:00~16:00</p> <p>中堅社員向</p> <p>立ちはだかる「カベ」を乗り越えその先へ 次世代リーダー養成研修①</p> <p>※10/10(木)に同一内容の講座を開催</p> <p>会員料金 16,500円 講師 人事経営アドバイザー九州/渋谷 浩幸 氏</p>
<p>2024年度 No.31 8.8 木 10:00~16:00</p> <p>中堅管理職向</p> <p>部下のやる気を最大限に引き出す モチベーションアップ 講座</p> <p>会員料金 16,500円 講師 GENコンサルティング株式会社/西元 知基 氏</p>	<p>2024年度 No.32 8.21 水 10:00~16:00</p> <p>営業担当者向</p> <p>「段取り8割、実施2割」の 営業力 強化研修</p> <p>会員料金 16,500円 講師 Mr.Clamp コンサルティング/長崎 比美基 氏</p>	<p>経営者向 FCCI High-class Workshop (福商ハイクラス・ワークショップ)</p> <p>2024年度 No.HW-3 7.3 水 10:00~16:00</p> <p>社員が辞めない組織づくり! 要となるチームリーダーの 在り方を考える</p> <p>会員料金 16,500円 講師 株式会社就面/松田 剛次 氏</p>
<p>2024年度 No.33 8.22 木 10:00~16:00</p> <p>若手中堅向</p> <p>仕事の解像度を上げて物事の本質をつく 質問力・説明力 強化講座</p> <p>会員料金 16,500円 講師 コンサルタントネットワーク株式会社/本田 祐美 氏</p>	<p>2024年度 No.34 8.23 金 10:00~16:00</p> <p>若手社員向</p> <p>キャリアオーナーシップの獲得で 主体的な社員へ変身! キャリア形成促進講座</p> <p>会員料金 16,500円 講師 株式会社アソフ・ヒューマニセンター/井上 歩 氏</p>	<p>2024年度 No.HW-4 7.24 水 13:00~16:30</p> <p>IT化のその先へ! 勝ち筋を見つけるDX推進講座</p> <p>会員料金 11,000円 講師 株式会社ライクブルー/池田 治彦 氏</p>
<p>2024年度 No.35 8.29 木 10:00~16:00</p> <p>若手中堅向</p> <p>チームの成果を最大限に引き出すための コミュニケーション 実践講座</p> <p>会員料金 16,500円 講師 咲良美登理事務所/咲良 美登理 氏</p>	<p>2024年度 No.36 8.30 金 10:00~16:00</p> <p>若手中堅向</p> <p>あなたにもできるムリ・ムダ・ムラ改善! 企業価値向上に向けた 業務効率化基礎講座</p> <p>会員料金 16,500円 講師 株式会社レゾナントール/高原 優子 氏</p>	<p>2024年度 No.HW-6 8.26 月 13:00~16:30</p> <p>売上を2倍にする! 社長が指示しなくても動く 組織の作り方</p> <p>会員料金 11,000円 講師 株式会社トゥルーチームコンサルティング/吉野 創 氏</p>

✂キリトリ線

✂キリトリ線

講座日	月	日	No.	講座名		
事業所名			業種	☎	-	担当者
所在地	〒□□□□□□			FAX.	-	
会員番号		参加者名		年齢	歳	部署・役職

E-mail ※ご記入いただいたE-mailアドレスに受講案内を送ります。



blast-ブラスト!

利用対象 会家 ※家族の範囲は会員の配偶者、子(子の配偶者を含む)、孫、両親(配偶者の両親を含む)

販売料金 S席 一般料金11,500円(税込)

10,350円

2024 9月13日(金) | 2024 9月14日(土) <会場>福岡サンパレス
 (開場18:00)(開演18:30) | (開場10:30)(開演11:00) 福岡市博多区築港本町2-1

※3歳以下(4歳未満)のお子様のお入場不可
 ※チケットはお一人様一枚必要。(路上は不可)

お申込み方法 下記必要事項をご記入の上、キョードー西日本 FAX.092-752-1969までFAXでお申込みください。

お振込み方法 ※キョードー西日本からの確認のお電話後、お振込みください(振込手数料はお客様負担となります)
 ★郵便局にある青色の振込用紙(払込取扱票)を使用し、下記項目を必ずご記入の上、お振込みください。
 【口座番号】01700-7-50718 【加入者名】キョードー西日本 【通信欄】(公演名)(公演日)(席種・購入枚数)をご記入ください
 【払込人(ご依頼人)】お名前・お電話番号・住所(チケットお届け先)

申込締切日 **7/15 (月-祝)**

<お問い合わせ>キョードー西日本 営業企画部 宮本 TEL.0570-09-2424 (11:00-15:00)

blast-ブラスト! 利用申請書

FCF

フリガナ		会員番号	
お名前		電話番号	— —
ご住所	□□□□□□	9月13日(金)	枚
		9月14日(土)	枚
		合計金額	
		円	

すごすぎる 天気の出鑑展
 TENKI NO ZUKAN 虹のはなし

2024.7.13 SAT - 8.26 MON

福岡市科学館

(お問い合わせ)キョードー西日本 営業企画部 宮本 TEL.0570-09-2424 (11:00-15:00)

空のふしぎが楽しくわかる!
福岡市科学館でレッツ自由研究!

天気や気象にまつわるとっておきのネタや、おもしろくするための知識をやさしく紹介した大ヒットシリーズ本「すごすぎる天気の出鑑」(荒木健太郎著)の世界が福岡市科学館にやってくる!「どうして雲は空に浮かんでいる?」「虹と出会うにはどうすればいい?」など空のふしぎを楽しく学ぼう。

会場 福岡市科学館 3階企画展示室 福岡市中央区六本松4-2-1

募集対象 会家 ※家族の範囲は会員の配偶者・子(子の配偶者を含む)・孫・両親(配偶者の両親を含む)までとする。

入場料金 【当日券】 ※3歳以下は無料

- 一般 当日料金1,300円 ▶ **1,200円**
- 高校生 当日料金800円 ▶ **700円**
- 小・中学生 当日料金500円 ▶ **400円**
- 未就学児(4歳以上) 当日料金200円 ▶ **100円**

【開催時間】(入場は閉場30分前まで)
 7/13(土) → 7/21(日) (9:30~18:00)
 7/22(月) → 8/26(月) (9:30~19:00)

※会期中は7月16日(火)のみ休館
 ※中・高生の方は入場時に学生証の提示をお願いする場合があります。
 ※各種減免あり。詳細は福岡市科学館HPをご確認ください。

利用方法 利用日当日、受付にて会員証を提示の上、下記申請書に必要事項を記入し、提出してください。

すごすぎる天気の出鑑展~虹のはなし~ 利用申請書

FCF

会員番号		会員氏名		利用日	月	日	()
ご連絡先	☎ — —	ご利用人数	一般 人 高校生 人 小中学生 人 未就学児 人				

新規会員紹介キャンペーン実施中!!

FCFでは、新規加入事業所紹介キャンペーンを実施しております。
 この機会に是非お知り合いや、お取引先の事業所をご紹介ください。もれなくお礼を差し上げます。

内容 ご紹介いただいた会員様に**もれなく**
QUO クオカード **1,000円券** を差し上げます。
 (1事業所ごとに)

対象 会員様

更に...ご紹介の事業所がFCFに加入されますと、ご紹介くださった会員様に、加入事業所の規模に応じて右記の**QUO** クオカードを進呈します。

- 新規加入事業所会員数
- 1~ 9名 **QUO** クオカード **2,000円券**
- 10~49名 **QUO** クオカード **5,000円券**
- 50~99名 **QUO** クオカード **10,000円券**
- 100名以上 **QUO** クオカード **150,000円券**



新規加入事業所ご紹介欄

FCFにFAX送信をお願いします。FAX.092-474-2626

コピー可

あなたのお名前		会員番号		事業所名	
ご自宅住所	□□□-□□□□	☎	— —	FAX	— —
		メールアドレス		@	
ご紹介いただく事業所名		代表者名			
ご住所	□□□-□□□□	ご担当者名		☎	— —
				FAX	— —
				メールアドレス	@

FCFからのお知らせ

①慶弔給付金の申請期限について

事業所のご担当者を通じて申請してください。慶弔給付金の申請期限は、該当事実発生後1年以内となっています。事実発生後1年以上経過した場合には、給付金の支払いはできませんので、ご注意ください(住宅災害見舞金については、事実発生後3年以内)。慶弔給付金に関してのお問合せは、FCF事務局担当・菊池(キクチ)までご連絡ください。

②永年会員ほう賞記念品支給対象者の通知について

本年4月から6月に在籍の対象者につきまして、6月初旬に各事業所へ永年会員ほう賞記念品支給者リストをFAXにてお送りします。つきましては移転等でFAX番号が変更になっている事務所は、事業所変更届にてFAX番号変更のご申請をお願い申し上げます。対象者には、6月28日(金)迄にカタログを事務所宛にお送りします。

新規指定医療機関のご案内 健康診断利用助成を利用できる医療機関が増えました。

【(医)仁徳会 今村病院】 佐賀県鳥栖市本通町1-855-10 TEL.0942-83-3771

✂ 切り取り線

✂ 切り取り線

利用申請書

利用方法

ご利用の店舗に印、下記に必要事項を記載し、ご利用当日、各店舗に直接申請書をお渡しください。

※申請書記載の個人情報はイベントの申込以外の目的には使用いたしません。

P3		<input type="checkbox"/> LINK SQUARE LUNCH BUFFET	お一人様 ¥2,200 (名)																								
		<input type="checkbox"/> 夜景と楽しむ 納涼ビアプラン	お一人様 ¥4,500 (名)																								
P4		<input type="checkbox"/> 九州産黒毛和牛の ロースト食べ比べランチ	九州産黒毛和牛のロースト食べ比べランチ ¥3,000 (名) 九州産黒毛和牛のロースト食べ比べを楽しむランチコース ¥4,500 (名) お子様プレート(小学生以下) ¥800 (名)																								
		<input type="checkbox"/> 和創り萌木 季節の会席プラン	ミニ会席 ¥3,000 (名) 萌木会席 ¥6,300 (名)																								
		<input type="checkbox"/> KKRホテル博多	ランチbuffet ¥1,700 (名) アフタヌーンティー ¥2,500 (名)																								
P6		<input type="checkbox"/> Spring Fresh Buffet	<table border="1"> <thead> <tr> <th colspan="4">ランチ</th> </tr> </thead> <tbody> <tr> <td>平</td> <td>大人(13歳以上)</td> <td>¥4,400 (名)</td> <td>土 大人(13歳以上) ¥4,800 (名)</td> </tr> <tr> <td>日</td> <td>子供(4歳~12歳)</td> <td>¥2,100 (名)</td> <td>土 子供(4歳~12歳) ¥2,300 (名)</td> </tr> <tr> <th colspan="4">ディナー</th> </tr> <tr> <td>平</td> <td>大人(13歳以上)</td> <td>¥5,700 (名)</td> <td>土 大人(13歳以上) ¥6,200 (名)</td> </tr> <tr> <td>日</td> <td>子供(4歳~12歳)</td> <td>¥2,700 (名)</td> <td>土 子供(4歳~12歳) ¥3,000 (名)</td> </tr> </tbody> </table>	ランチ				平	大人(13歳以上)	¥4,400 (名)	土 大人(13歳以上) ¥4,800 (名)	日	子供(4歳~12歳)	¥2,100 (名)	土 子供(4歳~12歳) ¥2,300 (名)	ディナー				平	大人(13歳以上)	¥5,700 (名)	土 大人(13歳以上) ¥6,200 (名)	日	子供(4歳~12歳)	¥2,700 (名)	土 子供(4歳~12歳) ¥3,000 (名)
		ランチ																									
平	大人(13歳以上)	¥4,400 (名)	土 大人(13歳以上) ¥4,800 (名)																								
日	子供(4歳~12歳)	¥2,100 (名)	土 子供(4歳~12歳) ¥2,300 (名)																								
ディナー																											
平	大人(13歳以上)	¥5,700 (名)	土 大人(13歳以上) ¥6,200 (名)																								
日	子供(4歳~12歳)	¥2,700 (名)	土 子供(4歳~12歳) ¥3,000 (名)																								
<input type="checkbox"/> 望海楼 飲茶ランチ 「薔薇~ローズ~」	お一人様 ¥3,400 (名)																										
P7		<input type="checkbox"/> リゾートランチbuffet	<table border="1"> <tbody> <tr> <td>平</td> <td>大人(中学生以上)</td> <td>¥2,500 (名)</td> <td>土 大人(中学生以上) ¥2,700 (名)</td> </tr> <tr> <td>日</td> <td>小学生</td> <td>¥1,100 (名)</td> <td>土 小学生 ¥1,200 (名)</td> </tr> </tbody> </table>	平	大人(中学生以上)	¥2,500 (名)	土 大人(中学生以上) ¥2,700 (名)	日	小学生	¥1,100 (名)	土 小学生 ¥1,200 (名)																
		平	大人(中学生以上)	¥2,500 (名)	土 大人(中学生以上) ¥2,700 (名)																						
日	小学生	¥1,100 (名)	土 小学生 ¥1,200 (名)																								
<input type="checkbox"/> 肉盛り&海鮮 SUMMER BBQ	大人(中学生以上) ¥7,800 (名) 子供BBQ(小学生以下) ¥2,700 (名)																										
P7		<input type="checkbox"/> BBQフェア	特撰BBQプラン ¥4,000 (名) お子様メニュー ¥800 (名) 幻の極上BBQプラン ¥7,800 (名)																								

お勤め先	会員番号	お名前							
利用日	月 日 ()	ご自宅 ☎ () - 携帯 ☎ () - FAX () -							
利用者氏名	会員番号	<input type="checkbox"/> 会員 <input type="checkbox"/> 家族	会員番号	<input type="checkbox"/> 会員 <input type="checkbox"/> 家族	会員番号	<input type="checkbox"/> 会員 <input type="checkbox"/> 家族			
	お名前		お名前		お名前				
	会員番号	<input type="checkbox"/> 会員 <input type="checkbox"/> 家族	会員番号	<input type="checkbox"/> 会員 <input type="checkbox"/> 家族	利用者合計	会員	名	家族	名
	お名前		お名前						

当日会員証及び利用申請書をお忘れの方は、通常料金でのご利用となります。 ※記入不備の場合は無効となります。

コピー可



会員および家族ご利用が可能です。

家族の範囲/配偶者・子(子の配偶者を含む)・孫・両親(配偶者の両親含む)



会員のみご利用が可能です。

新サービス

5分で感動が訪れる。感動プライベート型整体サロン

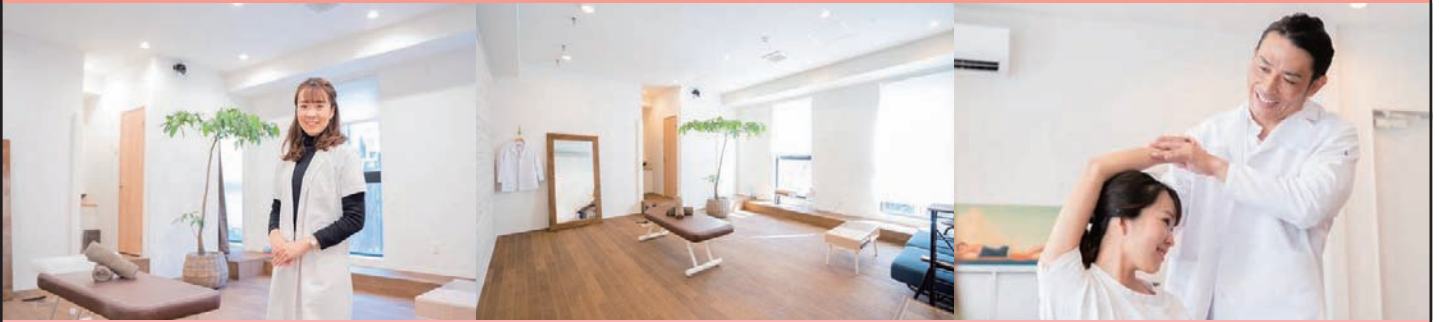

開院直後でも多くのお客様に選ばれる理由

5分で
体感できる
技術!

完全
プライベート型
で安心!

好アクセスで
土日・祝日も
休まず営業!

会員特典

初回お試し体験コース

通常料金8,980円(税込) ※他の割引との併用不可

1,980円

利用対象

会家

※家族の範囲は会員の配偶者、子(子の配偶者を含む)、孫、両親(配偶者の両親を含む)

利用方法

利用日当日、施設受付にてFCF会員証を提示し料金をお支払いください。

必ずFCF会員証をご提示ください。

Chiryoka Lab.

福岡市博多区中洲5丁目2-5 サフィール許斐3F(1階に串カツ田中)
<https://chiryoka-lab.com/>

(ご予約は下記お電話に)

090-2659-0024

新サービス



建物外観



スクールレッスン風景



インドアテニスコート



オートテニス

冷暖房完備のインドアで、天候を気にせず快適に楽しくテニスをしませんか?

[テニススクール] 〈一般〉レベル別8クラス 〈ジュニア〉年齢別6クラス

[レンタルコート予約] ひと月先まで予約がとれます

[その他の施設] ●オートテニス(車イステニス可) ●ストラックアウト

会員特典

●スクール・レンタルコート一般料金より

5% OFF

※その他割引キャンペーンとの併用不可
※家族割引との併用可

利用対象

会家

※家族の範囲は会員の配偶者、子(子の配偶者を含む)、孫、両親(配偶者の両親を含む)

利用方法

スクールは入会申込時、レンタルコートは利用日当日、フロントにてFCF会員証をご提示ください。

必ずFCF会員証をご提示ください。

無料体験 レッスン 受付中!



新宮ヒルズ
インドアテニスガーデン
SHINGU HILLS
INDOOR TENNIS GARDEN

糟屋郡新宮町三代1091-1 新宮ふれあいの丘公園内

TEL.092-410-0075

【営業時間】平日9:00~22:30 土曜9:00~22:00 日曜9:00~17:00

【駐車場】無料大駐車場完備(250台以上駐車可能)



FCFニュースの表紙写真を募集します!

[募集対象] **会員**

[掲載予定] FCFニュース10・11月号 2024年10月初旬発行予定

[申込期間] 2024年6月28日(金)まで

●メールにて申込をお願いします。
(郵送FAXでの申込は受付しませんのでご注意ください)

hyoshi@fcf.or.jp

※写真について一言(撮影場所など)を添えてください。採用時に名前の掲載を控えたい方は「名前掲載不可」を明記してお送りください。

●件名に「10月号表紙応募」と記載し、会員番号・撮影者氏名・電話番号をご記入の上、写真データ(jpg)を添付してお送りください。

※当選者については、発行前にご連絡いたします。
落選者への通知はございませんので予めご了承ください。

10~11月の
季節に合った
写真が
Good!!

採用された方に
3,000円分の
QUOカード進呈!

[申込に際して注意]

- 写真は会員本人が撮影されたものに限り。(※1)
- 写真のデータ形式は「jpg(jpeg)」のみ受付します。
- 当選した写真については、紙面サイズに合わせてトリミング等の処理を行うことをご了承ください。
- 人物が映っている写真で顔が判別できるものは不可とします。(※2)
- サイズ3000px×3000px以上、10MB以下のデータを目安にお送りください。
- 応募された写真については、当協会がFCFニュース掲載素材として優先的に使用する権利を保有します。尚、著作権については、撮影者に帰属します。

※1:ご自身で撮影していない素材又は著作権がご自身に帰属していない素材を、著作権者の許諾なく使用することは著作権の侵害にあたる違法行為となります。

※2:肖像権、商標権、著作権、その他第三者の権利が存在する被写体が含まれるものは、応募の対象外とします。



(公財)福岡市中小企業従業員福祉協会

〒812-0011 福岡県福岡市博多区博多駅前2丁目9番28号福岡商工会議所ビル2F

TEL:092-472-4728 FAX:092-474-2626

<https://www.fcf.or.jp> office@fcf.or.jp