

# FCF

FCF会員だけのお得な情報満載！

# NEWS

April-May

2024. 4-5

<https://www.fcf.or.jp/>



公益財団法人 福岡市中小企業従業員福祉協会



# FCF NEWS

FCF会員だけのお得な情報満載!

2024.April-May 4-5



- 発行月:令和6年4月
- 発行元:(公財)福岡市中小企業従業員福祉協会 福岡県福岡市博多区博多駅前2-9-28 福岡商工会議所ビル内
- 表紙写真:菜の花と鯉のぼりと青空 撮影者/青洲会 百年橋リハビリテーション病院 河野様  
ご応募ありがとうございました!

## FCF 新規加入事業所のご紹介 FCFへ新しく加入されました法人様をご紹介します。

- (福)清流の里久山 保育園
- (医)エイ・ジイ・アイ・エイチ 秋本病院 医療業
- (株)三和興業 解体工事業
- (株)フォーレスト システム開発
- アーリークロス不動産(株) 不動産業
- Chiryoka Lab. 整体・カイロプラクティック
- (一財)福岡県浄化槽協会 浄化槽の法定検査



ご入会  
ありがとうございます。

# C O N T E N T S

## 20 Chiryoka Lab.



## 21 キzzaニア福岡



### 【その他】

- 8 | ローチケbizプラス
- 20 | 新作ミュージカル『ディズニー くまのプーさん』
- 20 | ディズニー・オン・アイス “Find Your Gift”
- 21 | DRUM TAO  
2024最新作舞台「FUTURE」
- 21 | 親愛なる友 フィンセント 動くゴッホ展
- 22 | 石井 竜也  
TATUYA ISHII  
SPECIAL CONCERT TOUR  
AD 2024「MESSAGEII」
- 24 | こくみん共済



### 【レストラン】

- 3 | オリエンタルホテル博多  
2024年ビアガーデン
- 4 | 福岡サンパレス ホテル&ホール  
カニ食べ放題!ゴールデンウィーク・スペシャルランチ/旬菜和食 銀河のランチ
- 5 | KKRホテル博多  
和創り萌木春限定プラン/人気のランチbuffet&アフタヌーンティープラン
- 6 | ヒルトン福岡シーホーク  
Spring Fresh Buffet
- 7 | ホテルマリノアリゾート福岡  
リゾートランチbuffet
- 7 | Long Vacation Resort  
特選BBQプラン/幻の極上浜焼きプラン/お子様メニュー



### 【レジャー・スポーツ】

- 9 | 観戦券無料進呈  
福岡ソフトバンクホークス/アビスパ福岡
- 10 | 春夏期日帰り観光プラン
- 11 | 韓国釜山特別宿泊プラン
- 12 | 佐賀長崎エリア特別宿泊プラン
- 13 | 熊本大分エリア特別宿泊プラン
- 14 | 西鉄旅行バスハイク  
ゆふいんの森&あそぼーい!に乗り 由布院・九重をめぐる大分日帰り旅/  
元乃隅神社・角島大橋・別府弁天池の山口絶景めぐり/  
飯塚生まれ・ひよ子の工場見学と〜筑豊シュガーロードうまかもん紀行〜



- 15 | 西鉄旅行  
京都フリープラン2日間
- 16 | 2024年度 年間借上保養施設
- 17 | 2024年度 スポーツクラブのご案内



### 【講座・研修】

- 18 | 福岡地区職業訓練協会講習
- 19 | 福商実務研修講座

# FCFニュースの 表紙写真を 募集します!

採用  
された方に  
3,000円分の  
QUOカード  
進呈!



ORIENTAL HOTEL FUKUOKA HAKATA STATION  
B2F LINK SQUARE

# ORIENTAL BEER HALL & GARDEN

鉄板焼ステーキ食べ放題  
Let's have a good time!

2024. 5.9 [thu] - 2024. 6.30 [sun]

18:00-22:30 (LO22:00)

※5月は10日以降、金土のみ開催、6月は毎週日曜日店休日

Price 大人通常 5,500円 **4,700円** ※中高生は4,000円、小学生以下は3,000円(3歳未満は無料)

Food **【鉄板焼きコーナー】**  
・牛ステーキ・糸島鶏もも  
・糸島華豚バラ・焼き野菜

**【串揚げコーナー】**

・海老串・野菜串

**【HOT】**

- ・明太子釜玉うどん
- ・おでん・もつ鍋・飲茶
- ・カレー・塩バター肉じゃが
- ・揚げ出し豆腐の茸あんかけ
- ・スパイシーフライドチキン・土手焼き
- ・汁なし担々麺・砂肝のアヒージョ
- ・豚キムチトッポギ
- ・白身魚チャンチャン焼き

**【COLD】**

- ・山葵枝豆・ピリ辛よだれ鶏
  - ・スモークサーモン・鯉のたたき
  - ・厚焼き玉子の明太子添え
  - ・烏賊と胡瓜の韓国風ナムル・アボカドとひじきのサラダ
  - ・サラダバー・ミニいなり寿司・サラダエッグロール
  - ・各種スイーツ・各種フルーツ
- ※メニューは変更となる場合がございます。

Drink

**【Beer】**

- ・生ビール (アサヒスーパードライ)
- ・マルエフ生・黒ビール・ペローニ

**【Sochu】**

- ・焼酎 (芋・麦・米・蕎麦)

**【Wine】**

- ・ワイン (赤・白)・サングリア

**【Whisky】**

- ・ウイスキー (ハイボール含)

**【Sake】**

- ・日本酒

**【Cocktail&Sour】**

- ・レモンサワー
- ・果実酒 (巨峰酒・グレープフルーツ・マンゴー酒・柚子)
- ・各種カクテル

**【Soft Drink】**

- ・ソフトドリンク  
(コーラ・オレンジ・ウーロン茶・カルピス・メロンソーダ)

※掲載の写真はイメージとなります。



ORIENTAL HOTEL  
FUKUOKA HAKATA STATION

利用方法 利用希望日までにお電話でFCF会員・ご希望利用日を伝え、ご予約ください。当日FCFカードをご提示のうえ、23Pの利用申請書に記入しお渡しく下さい。

利用対象

**会家**

オリエンタルホテル博多 B2F リンクスクエア

☎092-461-2101 受付時間 10:00-19:00

JR博多駅(筑紫口)より徒歩30秒 / 地下鉄博多駅 東4番出口直結

大人気のカニ食べ放題を4日間限定で開催♪  
ホテル特製カレーや唐揚げ、デザートなども食べ放題。  
ミニステーキ付きです。

# カニ食べ放題！ ゴールデンウィーク スペシャルランチ

ソフトドリンクバー付き！

【利用期間】2024年5.3[金・祝]▶6[月・振休]  
【時間】11:30~12:00~スタート(90分制)

【利用料金】**・スペシャルランチ(中学生以上)**  
通常料金5,500円を **4,200円**

**・お子様プレート(小学生)**  
通常料金2,000円を **1,000円**

**・お子様プレート(未就学児)**  
通常料金1,000円を **500円**

※小学生以下のお子様もゴールデンウィーク・スペシャルランチをご予約頂けます。  
※3歳以下無料

【会場】福岡サンパレス ホテル&ホール  
1階 レストラン&カフェ Lagoon  
福岡市博多区築港本町2-1



※写真はイメージです。

- ・食べ放題(大人、小学生、未就学児の方共通)  
カニ、ホテル特製カレー、唐揚げ&フライドポテト、スープ、パン、デザート
- ・スペシャルランチはミニステーキ付き(食べ放題ではありません)  
※お子様プレートの内容は、カレーライスやオムレツなどです。

駐車料金サービス **3時間無料**(駐車台数に限りがあります) **利用対象 会家**

予約電話 ☎092-282-0006(予約受付/9:00~18:30)  
※各日50名様限定です。予約定数に達し次第締め切らせて頂きますのでお早目にご予約ください。

利用方法 利用希望日の前日までにお電話でFCF会員である旨・ご利用日を伝えてください。  
当日FCFカードをご提示のうえ、23Pの利用申請書に記入しお渡ください。

## 旬菜和食 銀河のランチ

※画像はイメージです。



季節の小鉢を盛り合わせた竹籠、旬魚のお造り盛合せ、  
国産牛陶板焼きステーキ、ご飯と御味噌汁、デザート

①旬菜花籠膳~春陽~※  
(ワンドリンク付き ※2名様より)

通常料金3,100円 **2,000円**

黒毛和牛を陶板を使い焼上げた料理長の自信作。  
小鉢、ご飯と御味噌汁付き

②黒毛和牛陶板焼きステーキ膳  
(ワンドリンク付き)

通常料金3,100円 **2,000円**

季節の小鉢、変わり鉢、旬魚のお造り盛合せ  
黒毛和牛陶板焼きステーキ、ご飯と御味噌汁、デザート

③黒毛和牛陶板焼きステーキのミニ会席  
(ワンドリンク付き ※2名様より)

通常料金4,600円 **3,500円**

※①の花籠膳は5月7日より夏の花籠膳となり、一部内容を変更致します。

●お子様プレート 通常料金 1,000円 **500円**

※お子様プレートは小学生以下に限りです。

利用期間 **4/2[火]▶5/31[金]**

※除外日: 祝日を除く毎週月曜日(店休日)、4月24日(水)・25日(木)

【時間】11:30~14:30

利用方法 当日FCFカードをご提示のうえ、23Pの利用申請書に記入しお渡ください。(①と③は3日前までに要予約)

全席窓側のホテルレストランで堪能する特別なランチ。  
博多の街並みを一望する最高のロケーションでお楽しみ下さい。

福岡サンパレス ホテル&ホール 9階 旬菜和食 銀河  
福岡市博多区築港本町2-1

駐車料金 駐車場利用**2時間無料**(駐車台数に限りがあります)

利用対象 **会家**

予約電話 ☎092-272-1485 (予約受付/9:00~18:30)



和創り  
萌木  
春限定プラン

ランチメニュー 籠盛御膳 通常料金 3,000円 **2,200円**

美味しいものを多彩に“をテーマに、春の食材をふんだんに使った料理を籠に盛り込んだ人気のランチ御膳

ディナーメニュー 籠盛会席 通常料金 5,000円 **3,900円**

見た目も華やかな前菜の数々に、お造りや寿司まで味わえるお得な会席

ディナーメニュー 萌木会席 通常料金 8,000円 **6,500円**

厳選食材を使用した全9品の料理長おすすめ特別会席。記念日やお祝い事どうぞ。

営業時間  
ランチタイム  
11:00~14:30 (OS/14:00)  
ディナータイム  
17:00~21:00 (OS/20:00)  
店休日:水曜日

※別途お子様ランチのご用意が可能です  
※食材の入荷状況により、メニュー内容が変更する場合がございます  
※価格は全て税込みです ※写真はイメージです

Restaurant **al camon** 人気ランチブッフェ & アフタヌーンティー プラン

ランチメニュー ランチブッフェ 席利用90分 通常料金 2,500円 **1,700円**

選べるメインディッシュ(魚料理、肉料理の4種類から選べます。)

サイドブッフェ(食べ放題・飲み放題) オードブル、サラダ、パン、スープ、デザート、コーヒー・紅茶、ジュース

ティータイム アフタヌーンティー 通常料金 3,500円 **2,500円**

[1段目]デザート  
ガトーシャンティ/毒ロール/毒パンナコッタ/トリュフチョコ etc...  
[2段目]スコーン・セイレーン  
スコーン/スモークサーモンのオープンサンド/カプレーゼ etc...  
[3段目]  
春野菜のキャッシュ/パテド・カンパーニュとチーズのピンチョス etc...  
コーヒー・紅茶・季節のおすすめドリンク飲み放題

営業時間  
ランチタイム  
11:30~15:30  
ディナータイム  
14:30~17:00  
店休日  
火曜日

※別途お子様ランチのご用意が可能です  
※食材の入荷状況により、メニュー内容が変更する場合がございます  
※価格は全て税込みです  
※写真はイメージです



ランチブッフェ



アフタヌーンティー

利用期間 4/2024 1[月] ▶ 5/31[金]

利用対象 **会家**

利用方法  
①利用希望日の2日前迄にお電話でFCF会員・ご希望利用日を伝え、ご予約ください。  
②ご利用日にFCFカードをご提示のうえ、23Pの利用申請書に記入しお渡ください。  
③事前にお席をご準備しております。当日来店時の減員につきましてはお断りいたしますので予めご了承ください。



和創り 萌木



Restaurant al camon アルカモン

※掲載の写真はイメージとなります。

「和創り 萌木」 予約電話 ☎092-521-1432  
「Restaurant al camon アルカモン」 予約電話 ☎092-521-1374

駐車料金サービス **駐車場3時間無料(必ず駐車券を店舗に持参ください)**

KKRホテル博多

https://www.kkr-hakata.com

KKRホテル博多

福岡市中央区薬院4-21-1



ジュース  
バー付き

## 「Spring Fresh Buffet」

詳細は Hilton 福岡シーホーク HP をご確認ください。

「LOCAL / FRESH / HEALTHY / SEASONAL」をもとに、地元九州産のフレッシュな食材をふんだんに使った約40種の日替わり料理をビュッフェにて提供しております。「サステナブル・海老の地中海風サラダ」「サステナブル・サーモンフィレのマリネ焼き」「春野菜とベーコン、卵のピザ」など季節の新鮮な食材を使用したお料理をご用意。デザートは季節のフルーツを使用したスイーツをお楽しみください。

ランチ			
平日	●大人(13歳以上) 通常料金5,450円	<b>4,400円</b>	土日・祝日
	●子供(4~12歳) 通常料金2,850円	<b>2,100円</b>	
平日	●大人(13歳以上) 通常料金5,950円	<b>4,800円</b>	土日・祝日
	●子供(4~12歳) 通常料金3,100円	<b>2,300円</b>	
ディナー			
平日	●大人(13歳以上) 通常料金6,950円	<b>5,700円</b>	土日・祝日
	●子供(4~12歳) 通常料金3,600円	<b>2,700円</b>	
平日	●大人(13歳以上) 通常料金7,450円	<b>6,200円</b>	土日・祝日
	●子供(4~12歳) 通常料金3,850円	<b>3,000円</b>	

開催期間 **4/1 [月] ▶ 5/31 [金]**  
2024

ランチ 11:30~14:00 (最終入店13:30)

ディナー 17:30~22:00 (最終入店21:30)

※営業日時とサービス内容が変更する場合がございますので事前にご確認ください。

利用対象 **会家**

利用方法 ご利用日の前日までにお電話又はWEBで予約後、ご利用日に**必ずFCF会員証**をご提示のうえ、23Pの利用申請書に記入しお渡しく下さい。



※掲載写真はイメージです。

**Hilton**  
FUKUOKA SEA HAWK

4F/ ブラッセリー&ラウンジ シアラ  
**ヒルトン福岡シーホーク**  
福岡市中央区地行浜2丁目2-3 ☎092-844-8111 (代表)

駐車料金サービス **駐車場2時間無料** (必ず駐車券を店舗に持参下さい)

予約電話 ☎092-844-8000  
※当日満席の場合がございますので、事前の予約をおすすめします。  
予約受付時間 10:00~18:00



# "テンションが上がるレストラン" 好評営業中!! リゾートランチブツフェ

お料理は約60種類を日替わりでご用意しております。  
非日常空間に癒されながら、楽しい時間をお過ごしください。

**"旬を大満喫"いちごもステーキも食べ放題  
スプリンググルメフェア開催**

**利用期間** 4/1[月] ▶ 4/25[木]

**鉄板牛ステーキと海鮮丼が食べ放題  
10周年記念スペシャルフェア**

**利用期間** 4/26[金] ▶ 5/31[金]

営業時間

[平日] 時間無制限 11:30~14:30  
[土日祝] 2部制100分 ①11:00~12:40、②13:00~14:40

**利用方法** ①ご利用日の前日18:00までにお電話又は公式HPでFCF会員である旨を伝えご予約ください。  
②当日はFCF会員証を提示し、23Pの利用申請書を記入しお渡しください。未就学児の方は  
枠外に年齢と人数をご記入下さい。

**利用対象** **会家**

利用料金	平日	●大人(中学生以上) 通常料金3,300円	<b>2,500円</b>
		●小学生 通常料金1,600円	<b>1,100円</b>
※未就学児(3歳以上)は600円(3歳未満は無料)			

土日祝	●大人(中学生以上) 通常料金3,500円	<b>2,700円</b>
	●小学生 通常料金1,700円	<b>1,200円</b>
※未就学児(3歳以上)は700円(3歳未満は無料)		

※料理内容は仕入れの状況により変更になる場合がございます。※写真はイメージです。

**ホテルマリノアリゾート福岡**

レストラン プルシエール / ご予約は電話又は右記リンクよりご予約ください

福岡市西区小戸2-12-43(マリノアシティ福岡直結) **ホテル駐車場ご利用無料**

**TEL.092-895-5511**

※ご利用日の前日18:00までにご連絡ください。



## LONG VACATION RESORT BEACH HOUSE

地産地消を活かした豊かな食材と  
四季折々の味わいをお楽しみください

**利用期間** 4/1[月] ▶ 5/31[金] 10:00~22:00 (最終入店20:00)

**利用料金** ●特選BBQプラン 通常料金5,000円(税込)を **4,000円**

●幻の極上浜焼きプラン 通常料金8,800円(税込)を **7,800円**

●お子様メニュー 通常料金1,300円(税込)を **800円**

**利用対象** **会家** ※家族の範囲は会員の配偶者、子(子の配偶者を含む)、孫、両親(配偶者の両親を含む)

**利用方法** 利用日の2日前までにお電話か公式HPよりご予約ください。ご利用日にFCF会員証をご提示のうえ、23Pの利用申請書に記入しお渡しください。事前にお席を準備しております。当日来店時の減員につきましてはお断り致しますので、予めご了承ください。

### 〈幻の極上浜焼きプラン〉

肉	●伊万里牛特上カルビ ●糸島ポーク ●厚切ネギ塩タン ●特上和牛ハラミ ●鶏せせり ●和牛の炙り焼き
魚貝	●玄海イカ ●殻付きホタテ ●有頭海老
その他	●焼きおにぎり ●デザート ●焼野菜



幻の極上浜焼きプラン



お子様メニュー

● 無料駐車場完備 100台

● 無料送迎付き  
福岡市内のご指定場所1箇所ヘグルーブの皆様を無料送迎いたします

● 運転代行無料

車での来店も安心!福岡市内であれば無料にて運転代行をおこなっております  
※送迎および運転代行の都市高速料金はお客様ご負担となります

西戸崎の波音が、心のキョリを近くする。

ロングバケーションリゾート

<https://longvacationresort.jp/>

ご予約は下記電話番号・予約サイトへ

**TEL 092-260-8885**

予約時にFCF会員である旨をお知らせください。



所在地 福岡県福岡市東区西戸崎5丁目24-1  
ソフトバンクホークス2軍寮跡地

営業時間 10:00 - 22:00 電話番号 092-260-8885

- ▶ 事前登録なしで簡単購入!全国のローソン・ミニストップでチケット引取可能
- ▶ 会員限定の割引チケットや先行予約などの特典あり!
- ▶ 手数料0円で複数枚購入するとよりお得!ぜひご家族、お友達とご利用下さい

※ネット購入時にかかるシステム利用料220円(税込) / 枚、店頭チケット発券時にかかる店頭発券(入金)手数料110円(税込) / 枚が無料でご利用いただけます。  
 ※一部、対象外もございます。取り扱いチケットはローチケ biz+会員サイト内にて情報をご確認ください。

ローチケbiz+会員専用URL

<http://l-tike.com/bizplus/premium.html>



会員サイト



ご利用手順



お問合せ

チケット購入方法



[チケット購入・検索ログイン]

➡ 会員専用パスワードを入力します

2024年度FCF会員専用パスワード

**rhxwpNzk**

**Check!**

ユナイテッド・シネマ共通券



ローチケbiz+ 会員向け特別価格で販売!

大人(大学生以上) 1,280円 小人(高校生以下) 790円

[利用施設] 全国のユナイテッド・シネマ.....

県内5施設: キャナルシティ博多 / MARK IS 福岡ももち / トリアス久山 / ブラザモールなかも / チャチャタウン小倉

チケット以外のサービスも充実

※ ローチケbiz+サイトTOPの【サービス一覧】よりご利用ください。

旅行/レジャー



航空券やホテル予約のほか、お食事付き観劇チケットや貸切列車ツアーなどオリジナルのエンタメツアーを販売。

- 航空券予約 **3,000円**割引
- ホテル予約 **1,000円**割引
- 国内ツアー予約 **3,000円**割引
- エンタメツアー **3%**割引

※各割引適用条件をご確認のうえお申込みください。



ニッポンレンタカー提供の法人限定予約サイト。  
24時間利用で一般料金より通年17~41%OFF。

**[認証コード] LSET23X39834**

物販(割引クーポン)

**HMV & BOOKS**

— online —

本やCD・DVDを販売しているオンラインサイト。  
コンビニ受け取りで送料無料。

HMV&BOOKS online「はじめてのお買い物」

3,000円(税込)以上のご購入で使える **1,000円** クーポン



プチプラから話題の韓国コスメ、美容家電まで豊富な品揃えのコスメ専用通販サイト。

コスメ通販サイト

**morecos**

3,000円(税込)以上で使える

**1,000円OFF**  
クーポンプレゼント



抽選で

福岡ソフトバンクホークス / アビスパ福岡

# 観戦券無料進呈

募集対象 **会員**

抽選結果 当選者にはチケットをお送りいたします。落選者への通知はございませんので予めご了承ください。

申込締切

4月17日(水)

抽選日

4月24日(水)

※当日消印有効

福岡ソフトバンクホークス (PayPayドーム / 1軍)

ホームランホークシート (ライトスタンド側)

30席 (2席1セット / 15組)

福岡ソフトバンクホークス (タマスタ筑後)

みずほプレミアムシート (バックネット裏)

4席 (2席1セット / 2組)

アビスパ福岡

BN席 (ゾーン席 バックスタンド側 / 北側)

20席 (2席1セット / 10組)



©1996 FUKUOKA.BX



## 福岡ソフトバンクホークス試合日程

[会場 / PayPayドーム] [会場 / タマスタ筑後]

【会場】PayPayドーム(1軍)			【会場】タマスタ筑後(2軍)		
試合日	対戦相手	開始時間	試合日	対戦相手	開始時間
5.1 水	東北楽天	18:00	5.1 水	広島	13:00
5.6 月		18:00	5.10 金		13:00
5.7 火	北海道日本ハム	18:00	5.11 土	オリックス	13:00
5.8 水		18:00	5.12 日		13:00
5.17 金		18:00	5.21 火		18:00
5.18 土	埼玉西武	14:00	5.22 水	中日	17:00
5.19 日		14:00	5.23 木		13:00
5.21 火	東北楽天	18:00	6.22 土	くふうハヤテ静岡	17:00
5.31 金		18:30	6.23 日		13:00
6.1 土	広島	14:00	6.28 金		18:00
6.2 日		14:00	6.29 土	オリックス	17:00
6.11 火		18:00	6.30 日		13:00
6.12 水	東京ヤクルト	18:00			
6.13 木		18:00			
6.14 金		18:30			
6.15 土	阪神	18:00			
6.16 日		14:00			
6.22 土	千葉ロッテ	14:00			
6.23 日		13:00			

※日程・試合時間等変更の場合がありますので応募の際は「福岡ソフトバンクホークス公式サイト」「アビスパ福岡公式サイト」でご確認ください。



©SoftBank HAWKS



## アビスパ福岡試合日程 [会場 / ベスト電器スタジアム]

試合日	対戦相手	開始時間	試合日	対戦相手	開始時間
5.3 金	ガンバ大阪	16:00	6.16 日	サガン鳥栖	15:30
5.6 月	川崎フロンターレ	14:00	6.26 水	横浜F・マリノス	19:00
5.18 土	セレッソ大阪	16:00			

●PayPayドーム・タマスタ筑後・アビスパ福岡それぞれに申込も可能です。但し、それぞれにつき1人1通とし、重複申込は無効とします。

PayPayドーム・タマスタ筑後・アビスパ福岡に各1通ずつの申込 → **OK!**

PayPayドームに2通の申込 → **不可(無効)**

●下記の応募用紙に必要事項をご記入の上、「FAX・メール・郵送」のいずれかで申し込みください。

FAX **092-474-2626** メール **sports@fcf.or.jp**

※メールでの申込の場合、下記の応募用紙に記入後、PDFデータにしてお送りください。

郵送 **T812-0011**

福岡市博多区博多駅前2-9-28 福岡商工会議所ビル2階 (公財)福岡市中小企業従業員福祉協会 スポーツ観戦係

※郵送の場合でも、返信用封筒は同封せずに応募いただけます。

※第1希望日で落選した場合、第2希望日が第1希望日で募集者数に達していない場合には、第2希望日でも抽選を行いません。日程に関係なく観戦を希望される方は、応募用紙の第3希望日『どの日程でも可』の□に✓印をご記入ください。

キリトリ線

キリトリ線

応募用紙 何れか1点の□に✓印をご記入ください。※異なる競技(会場)に応募する際は応募用紙を別々にして申送ください。 コピー可

福岡ソフトバンクホークス  PayPayドーム  タマスタ筑後  アビスパ福岡

会員番号	お勤め先	観戦希望日	第1希望日	月 日 ( 曜日 )	戦
会員氏名	お電話		第2希望日	月 日 ( 曜日 )	戦
送付先住所	( 会社 ・ 自宅 )		第3希望日	<input type="checkbox"/> どの日程でも可	

※会員番号は、会員証(FCFカード)掲載の9桁又は11桁の番号をご記入ください。 ※会員番号不備は落選となります。



# 韓国釜山 特別宿泊プラン

先着  
**60**組様  
限定



クイーンビートルで行く釜山2日間

カメラライン釜山3日間船中1泊

利用期間 **4/8**[月] ▶ **5/31**[金]  
2024

利用対象 **会 家**

受付開始 **4/1**[月] 申込締切 **5/24**[金]  
2024 ※定数になり次第終了

利用単位 **2名1組**  
(ツイン・ダブルルーム)

会員1名につき、1プランの申込みとさせていただきます。(複数申込無効)

- 予約上の注意**
- 各施設へはキントウンツアーズを通して予約をお願いいたします。
  - 予約日の変更方法、キャンセル等につきましては予約確定後にご案内を差し上げます。
  - お申込みから予約確定、認証番号の発行まで、多少お時間をいただいておりますので、利用希望日記入の際はご注意ください。

始発の所在地、連絡先は、予約完了後、キントウンツアーズよりご案内します。

キントウンツアーズ(株)

〒812-0031 福岡市博多区沖浜町14-1 博多港国際ターミナル3F

TEL.092-260-3394 FAX.092-263-6322

メール:fcf@kintoun-web.com [営業時間] 10:00~17:00 ※土日祝休み



申込方法 **FAX** または **郵送** でお申込みください。

※必ず申込書にご記入ください。お電話だけの予約はできませんのでご了承ください。



クイーンビートルで行く釜山2日間(毎日出発火~水曜)  
※4/16,17,5/7,8,5/21~23は連休です。

## 釜山2日間

クイーンビートル(往復)+釜山ビジネスホテル(2名様1室) **2名**

会員料金 **54,300円**

※日金曜発おひとり様/4,000円、土曜発おひとり様/7,000円、4/27~5/6/15,000円の追加料金が発生します。  
※港湾税・国際旅客税・燃油税・出国税含まれております。(おひとり様/9,500円×2名様)

日次	行程	
1	博多09:00→釜山へ12:40(クイーンビートル利用)	釜山市内泊
2	出発までフリータイム(ホテルチェックアウト10:00) 釜山15:00→博多へ18:40頃(クイーンビートル利用)	到着後解散です。お疲れ様でした。

カメラライン釜山3日間船中1泊  
旅行代金納入締切日 **出発希望日の7日前まで**

## 釜山3日間

カメラライン(往復1等室)+タワーヒルホテル(2名様1室) **2名**

会員料金 **44,800円**

※ターミナル税・燃油税・出国税  
お人様 ¥4,634×2名様含まれております。  
※5/2~5/6はお問い合わせください  
※4/21~5/1,5/24,5/26,は連休となります。

日次	行程	
1	博多12:00→釜山へ18:30(ニューカメラ1等利用)※完全個室利用	釜山市内泊
2	出発までフリータイム(ホテルチェックアウト10:00) 釜山18:00→博多へ(ニューカメラ1等利用)※完全個室利用	船中泊
3	博多到着(07:30)到着後解散です。お疲れ様でした。	

## 韓国釜山 特別宿泊プラン 利用申請書

利用期間 **4/8**[月] ▶ **5/31**[金]

お勤め先	フリガナ	MAIL	①	ご利用プラン名
お名前(漢字)				<input type="checkbox"/> クイーンビートル <input type="checkbox"/> カメラライン
ご連絡先	ご自宅お電話 ( ) - ( )	携帯お電話 ( ) - ( )	FAX ( ) - ( )	
出発希望日	第1希望 月 日 ( )	利用者氏名(パスポート通り)		<input type="checkbox"/> 会員 会員番号 ( ) <input type="checkbox"/> 家族 お名前 ( )
	第2希望 月 日 ( )	会員番号 ( )	お名前 ( )	

申込の際パスポートコピーを添えてFAX・ご郵送お願いいたします。 ※記入不備の場合は無効となります。 **コピー可**

**FAX 092-263-6322** FAX送信方向

まるごと九州を楽しもう!

# 佐賀長崎エリア特別宿泊プラン

先着 **30組**  
(60名)  
定員になり次第  
締切

ご利用期間  
**4/8**[月] ▶ **5/31**[金]  
2024  
除外日/各施設の指定日

受付開始 **4/1**[月] 2024 申込締切 **5/24**[金] 2024 定員になり次第  
終了いたします。

●会員1名につき、1施設の申込みとさせていただきます。(複数申込無効)

利用対象 **会家** ※家族の範囲は会員の配偶者、子(子の配偶者を含む)、孫、両親(配偶者の両親を含む)  
利用人数 **2名1組**

## キントウンツアーズ(株)

〒812-0031 福岡市博多区沖浜町14-1 博多国際ターミナル3F

TEL.092-260-3394 FAX.092-263-6322

メール:fcf@kintoun-web.com [営業時間]10:00~17:00 ※土日祝休み

### 予約上の注意

- 各施設へはキントウンツアーズを通して予約をお願いいたします。
- 予約日の変更方法、キャンセル等につきましては予約確認後にご案内を差し上げます。
- お申込みから予約確定、認証番号の発行まで、多少お時間をいただいておりますので、利用希望日記入の際はご注意ください。

申込方法 **FAX** または **郵送** でお申込みください。

※必ず申込書にご記入ください。お電話だけの予約はできませんのでご了承ください。



**長崎** **ホテル日航ハウステンボス**  
長崎県佐世保市ハウステンボス町1-1

宿泊料金 1泊朝食付 IN 15:00~ OUT 10:00~

**2名1組 26,400円** (2名)

※朝食なし:1,500円引き/1人 ※1名追加料金:13,400円  
※4/13-20,5/11-18-25追加料金:5,000円/1人  
※除外日:4/27~5/5 ※サービス料込・消費税込  
※詳細はお問い合わせください。

5組 10名

**長崎** **ホテルアムステルダム**  
長崎県佐世保市ハウステンボス町1-1

宿泊料金 1泊朝食付 IN 15:00~ OUT 10:00~

**2名1組 49,200円** (2名)

※朝食なし:1,500円引き/1人 ※1名追加料金:15,200円  
※4/14-21,5/6~10,5/13~17,5/19~24追加料金:4,200円/1人  
4/13-20,5/12追加料金:9,500円/1人  
※除外日:4/27~5/5,5/11-18-25 ※サービス料込・消費税込  
※詳細はお問い合わせください。

再入場バスポート付き

5組 10名

**長崎** **TAOYA西海橋** 旧西海橋  
長崎県佐世保市針尾東町2523-1 コラソソホテル

宿泊料金 朝夕食付き(和洋中バイキング)  
IN 15:00~ OUT 10:00~

**2名1組 49,000円** (2名)

※朝食なし:1,500円引き/1人 ※1名追加料金:19,600円  
※4/13-20,5/11-13-18-28-29追加料金:8,000円/1人  
※除外日:4/27~5/5,5/25 ※サービス料込・消費税込  
※詳細はお問い合わせください。

5組 10名

再入場バスポート付き 宿泊翌日(チェックアウト日)、ハウステンボスへ再入場できるバスポート。※初日の入場券(バスポート)は付いておりませんのでご注意下さい。

**佐賀** **嬉野温泉 和多屋別荘**  
佐賀県嬉野市嬉野町下宿乙738

宿泊料金 朝夕食付き(温泉湯豆腐しゃぶしゃぶコース)  
IN 15:00~ OUT 10:00~

**2名1組 47,400円** (2名)

※朝食なし:1,500円引き/1人 ※1名追加料金:22,100円  
※4/13-20,4/29~5/2-11-18-25追加料金:3,500円/1人  
4/27~28追加料金:7,500円/1人  
※除外日:5/3~5/5 ※サービス料込・消費税込  
※詳細はお問い合わせください。

5組 10名

**佐賀** **嬉野観光 大正屋**  
佐賀県嬉野市嬉野町下宿乙2276-1

宿泊料金 朝夕食付き(和食会席)  
IN 15:00~ OUT 10:00~

**2名1組 46,600円** (2名)

※朝食なし:1,500円引き/1人 ※1名追加料金:18,100円  
※4/13-20追加料金:7,000円/1人 4/27~5/5追加料金:13,000円/1人  
5/11-18-25追加料金:9,300円/1人 5月~金追加料金:1,600円/1人  
※サービス料込・消費税込 ※詳細はお問い合わせください。

5組 10名

**佐賀** **嬉野温泉 華翠苑**  
佐賀県嬉野市嬉野町岩屋川内甲333番地

宿泊料金 朝夕食付き(佐賀牛付き会席)  
IN 15:00~ OUT 10:00~

**2名1組 38,600円** (2名)

※朝食なし:1,500円引き/1人 ※1名追加料金:19,500円  
※4/13-20追加料金:5,200円/1人 4/29~5/1追加料金:2,000円/1人  
4/28追加料金:11,500円 5/11-18-25追加料金:3,000円/1人  
※除外日:4/27,5/3~5 ※サービス料込・消費税込  
※詳細はお問い合わせください。

5組 10名

## 佐賀長崎エリア特別宿泊プラン申込書 会員1名につき、1施設の申込みとなります。 申込期間 4/1[月] ▶ 5/24[金]

お勤め先	フリガナ	会員番号	
お名前(漢字)		ご連絡先	ご自宅お電話 ( ) - ( ) - FAX ( ) -
MAIL	※PCまたはスマートフォンのアドレスをご記入ください		
ご利用人数	大人 人 小人 人 幼児 人	計 人	ご利用希望日 月 日(曜日)

FAX 092-263-6322 FAX送信方向

まるごと九州を楽しもう!

# 熊本大分エリア特別宿泊プラン



先着 **20組**  
(40名)  
定員になり次第  
締切

ご利用期間  
**4/8**[月] ▶ **9/30**[金]  
2024  
除外日 / 各施設の指定日

受付開始 **4/1**[月] 2024 申込締切 **9/23**[金] 2024 定員になり次第  
終了いたします。

●会員1名につき、1施設の申込みとさせていただきます。(複数申込無効)

利用対象 **会家** ※家族の範囲は会員の配偶者、子(子の配偶者を含む)、孫、両親(配偶者の両親を含む)  
利用人数 3名以上の追加料金についてはお問い合わせください。

**予約上の注意**

- 各施設へはキントウンツアーズを通して予約をお願いいたします。
- 予約日の変更方法、キャンセル等につきましては予約確認後にご案内を差し上げます。
- お申込みから予約確定、認証番号の発行まで、多少お時間をいただいておりますので、利用希望日記入の際はご注意ください。

## キントウンツアーズ(株)

〒812-0031 福岡市博多区沖浜町14-1 博多国際ターミナル3F

**TEL.092-260-3394 FAX.092-263-6322**

メール: fcf@kintoun-web.com [営業時間] 10:00~17:00 ※土日祝休み

申込方法 **FAX** または **郵送** でお申込みください。

※必ず申込書にご記入ください。お電話だけの予約はできませんのでご了承ください。



### 大分 日田温泉 亀山亭ホテル

大分県日田市隈1-3-10

IN 15:00 ~ OUT 10:00 ~

宿泊料金 1泊2食付 <平日2名1組> <土・休前日2名1組> **29,000円** **35,600円** **2名まで**

●スタンダード和室 (リバービュー/8帖)



※小人は人員に含まれません。  
※サービス料込・消費税込 ※入湯税別途@¥150必要  
※小人:50%(お子様ランチ)・70%(子供会席)  
※お子様ランチ¥2,500(税込)【夕食】・¥1,000(税込)  
【朝食】・¥3,500(税込)【布団】  
※ランチ・布団など手配した際、「幼児使用施設料」不要  
※除外日:4/27~5/5・7/23~8/7・8/10~8/15  
※詳細は予約センターへお問い合わせください。

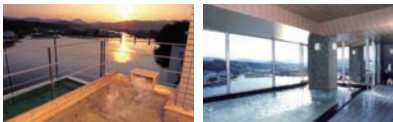

### 大分 天ヶ瀬温泉 新紫陽

大分県日田市天瀬町赤岩3-5

IN 15:00 ~ OUT 10:00 ~

宿泊料金 1泊2食付 <平日2名1組> <土・休前日2名1組> **29,000円** **35,600円** **2名まで**

●スタンダード和室



※サービス料込・消費税込 ※入湯税別途@¥150必要  
※小人:50%(お子様ランチ)・70%(大人に準ずる料理)  
※小人は人員に含まれます。  
※幼児使用施設料:3歳~6歳¥1,000(税込)  
※除外日:4/27~5/5・8/10~8/15  
※詳細は予約センターへお問い合わせください。



### 熊本 湯の児温泉 海と夕やけ

熊本県水俣市大迫1213

IN 15:00 ~ OUT 10:00 ~

宿泊料金 1泊2食付 <平日2名1組> <土・休前日2名1組> **33,400円** **37,800円** **2名まで**

●2名「和室」「TW」おまかせ  
●3名以上「和室」

※サービス料込・消費税込 ※入湯税別途@¥150必要 ※追加料金:7/20~8/31¥1,100  
※小人:50%(4歳~小学3年生)・70%(小学4年~6年生)  
※小人は人員に含まれます。 ※幼児使用施設料:0歳~3歳無料 ※除外日:4/27~5/5・8/10~8/15  
※ホテル都合により夕食「和洋会席」・朝食「定食」にて対応する時もございます。  
※詳細は予約センターへお問い合わせください。



### 熊本 つえたて温泉 ひぜんや

熊本県阿蘇郡小国町大字下城

4223番地 IN 15:00 ~ OUT 10:00 ~

宿泊料金 1泊2食付 <平日2名1組> <土・休前日2名1組> **37,800円** **46,600円** **2名まで**

●「和室」「和洋室」  
●「和室ツイン」おまかせ

※小人は人員に含まれません。 ※サービス料込・消費税込 ※入湯税別途@¥150必要  
※小人:70%(バイキング) ※3歳~未就学児:50%(布団付の場合)3歳以上の「添寝幼児」も同額必要  
※幼児使用施設料:1歳~2歳¥4,400(税込) ※除外日:4/27~5/5・8/9~8/17  
※詳細は予約センターへお問い合わせください。

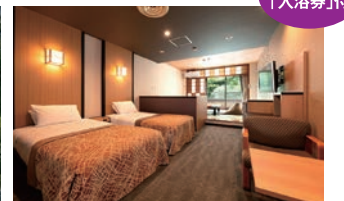

吉祥の湯  
「入浴券」付

## 熊本大分エリア特別宿泊プラン申込書 会員1名につき、1施設の申込みとなります。 申込期間 4/1[月] ▶ 9/23[金]

お勤め先			会員番号		
お名前 (漢字)	フリガナ		ご連絡先	ご自宅お電話	FAX
MAIL	※PCまたはスマートフォンのアドレスをご記入ください		ご利用施設名	( ) - ( ) -	( ) -
ご利用人数	大人	小人	幼児	計	ご利用希望日
	人	人	人	人	月 日 (曜日)

FAX **092-263-6322** FAX送信方向

## ゆふいんの森&あそぼーい!に乗車

### 湯布院・九重をめぐる大分日帰り旅

コース G113-FCF  
日帰り

WEB申込  
キャンペーンコード  
FCF24041

ゆふいんの森

出発日 **5月18** **6月8**

最少催行人員:15名様 ※定員に達し次第受付終了

博多駅(8:40集合/9:17発)～(ゆふいんの森乗車)～豊後森駅…豊後森機関庫ミュージアム・旧豊後森機関庫(入場観光)  
～(有料道路)～湯布院 勢吉茶屋(昼食+自由散策)～飯田高原ドライブイン(買物)～長者原ビジターセンター(入場観光)  
～宮地駅～(あそぼーい!乗車)～熊本駅～(九州新幹線/普通車指定席)～博多駅(19:40頃着)

旅行代金(通常) **食事:昼食1回**

(大人) **18,900円** (小人) **13,800円**

会員料金 (大人) **17,900円** (小人) **12,900円**

※未就学児で座席が不要な場合は無料(大人1名につき1名)です

## 元乃隅神社・角島大橋・別府弁天池の山口絶景めぐり

コース F002-FCF  
日帰り

WEB申込  
キャンペーンコード  
FCF24042

元乃隅神社

出発日 **4月20・28・30**  
**5月4・12・17・19・26・31** **6月2・8・14・22・29**

最少催行人員:15名様 ※定員に達し次第受付終了

博多バスターミナル(7:30集合/7:40発)～(有料道路)～別府弁天池～かまぼこ工場直売所(買物)～海鮮村北長門(昼食)～元乃隅神社(注1)～角島大橋(注2)～道の駅北浦街道堂北(買物)～(有料道路)～博多駅前(19:00頃着)

(注1)交通状況により駐車場手前より徒歩にてご案内する場合がございます。(注2)交通状況により角島大橋を渡らない場合がございます。

旅行代金(通常) **食事:昼食1回**

(大人) **12,800円** (小人) **9,800円**

会員料金 (大人) **11,800円** (小人) **8,800円**

※未就学児で座席が不要な場合は無料(大人1名につき1名)です

## 飯塚生まれ・ひよ子の工場見学と

### ～筑豊シュガーロードうまかもん紀行～

コース F416-FCF  
日帰り

WEB申込  
キャンペーンコード  
FCF24043

旧伊藤伝衛門邸

出発日 **4月19・30** **5月24・25** **6月18・29**

最少催行人員:15名様 ※定員に達し次第受付終了

天神高速バスターミナル(9:20集合/9:30発)～(有料道路)～ひよ子工場見学と買物(見学は30分)～筑豊製菓(買物)～のがみプレゼントホテル(昼食+和食御膳)～旧伊藤伝衛門邸～なんばん往来(買物)～(有料道路)～天神日銀前(16:00頃着)

旅行代金(通常) **食事:昼食1回**

(大人) **9,100円** (小人) **7,800円**

会員料金 (大人) **8,300円** (小人) **7,000円**

※未就学児で座席が不要な場合は無料(大人1名につき1名)です

**利用方法** ① FAX又はWEBで予約申込 ⇒ ② 受付 ⇒ ③ 催行可否の連絡 ⇒ ④ 入金  
 WEBの場合はキャンペーンコード欄に「FCF～」で始まるキャンペーンコードを記入してください。  
 その他要望欄に「FCF会員番号」のご入力をお願い致します。  
 ※支払いはクレジットカード決済・銀行振込(振込手数料は会員様負担)いずれかよりお選びください。  
 ※最少催行人員に満たない場合、催行中止となる場合がございます。

**利用対象** **会家** 申込締切 FAX申込:各出発日の10日前迄 WEB申込:各出発日の7日前迄  
※家族の範囲は全員の配偶者、子(子の配偶者を含む)、孫、両親(配偶者の両親を含む)

[WEB予約はこちら](#)

**西鉄旅行バスハイク** 西鉄旅行(株) [バスハイク] ☎092-534-8950 FAX092-534-8158

### 西鉄旅行申込書

バスハイク  京都フリープラン

ご利用ツアー名 施設名		のぞみ号 希望列車	
		往路	
ご利用希望日	月 日 ( 曜日 )	のぞみ 号	
ご利用人数	大人 小人 幼児 名 名 名	復路	
		のぞみ 号	

FAX送信方向 **FAX 092-534-8158**

会員番号	お勤め先
会員氏名 (フリガナ)	年齢 歳
	お電話 ー ー
ご住所	
Mail	<small>※PCまたはスマートフォンのアドレスをご記入ください</small>
同行者氏名 (フリガナ)	続柄 (フリガナ)
( ) 歳	( ) 歳
(フリガナ)	続柄 (フリガナ)
( ) 歳	( ) 歳

※お申込前に利用対象の範囲を今一度ご確認ください。

# 京都

博多駅-京都駅の新幹線往復代金に  
1泊(食事無)の宿泊がセットになったプラン!

※京都駅からホテルまでの移動については、各自でご負担ください。

2施設合計  
**30組**  
(60名)  
定員になり次第  
締切

## フリープラン2日間

利用期間 **4/14**[日] ▶ **7/31**[水]  
2024 2024

●除外日/各施設の指定日

申込方法 **WEB** または **FAX** でお申込みください。  
※お電話だけの予約はできませんのでご了承ください。

申込締切 **4/3**[水] ▶ **7/19**[金]  
2024 2024

●定員になり次第終了いたします。

申込対象 **会員** 利用対象 **会家**  
※家族の範囲は会員の配偶者、子(子の配偶者を含む)、孫、両親(配偶者の両親を含む)  
会員1名につき、1施設の申込みとさせていただきます。(複数申込無効)

- 予約申込 FAX、WEB** 14Pの申込書にご記入のうえ、FAXまたはWEBにて直接申込ください。
- 予約照会 内容確認** 予約申込後、予約センターにて、予約照会いたします。
- 回答連絡 可否及び支払いご案内** 予約照会後、メールまたは電話にて可否を連絡いたします。あわせて、お支払い手続きについてもご案内いたします。事前支払い(クレジットカード決済・銀行振込)
- 明細発行** 入金確認後、旅行内容明細を発行いたします。
- 予約上の注意** お申込みから予約確定まで、多少お時間をいただいております。ご利用の7日前までにお申込ください。

FAX **092-534-8158** ●お問合せ先 ☎092-534-8951

WEB <https://www.nishitetsutavel.jp/kyushu-tour/fcf>

●既にご自身で予約された日時を後から本プランに換えることはできませんので、ご了承ください。



予約受付時間 平日11:00~16:00 ※土日祝日休み

●西鉄旅行(株)ウェブ販売センター内  
福岡市中央区平尾1-3-11

スケジュール ●最少催行人員:2名様 ●食事:無し ●添乗員:同行しません ●利用交通機関:JR

1日目	博多駅 == (限定のぞみ) == 京都駅.....ホテル
2日目	1日目と逆行程となります

**利用列車について** 本プランは限定列車が対象となります。下記の限定列車一覧よりご利用する列車をお知らせください。

**共通の注意事項** 子供料金や3名以上の連泊料金については、専用サイトでご確認ください。

### ホテルギンモンド京都

1泊食事無し 地下鉄烏丸御池駅3-1出口 徒歩2分

15組  
30名

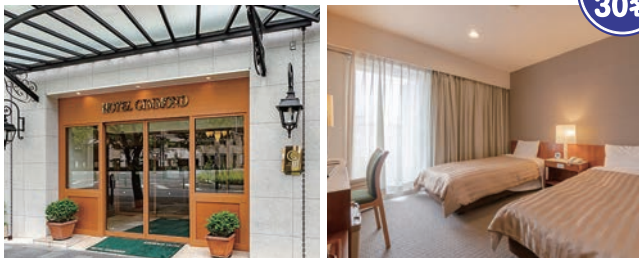

■2名1室の会員基本料金(2名合計料金:JR往復+宿泊(食事なし)) (単位:円)

A	B	C	D	E	F
59,200	61,800	65,400	67,800	71,400	73,200

■2名1室の基本代金(2名様合計) A 日程 **会員料金 59,200円** **2名様合計で**  
【お部屋タイプ】 ツイン18m

月	火	水	木	金	土	日	月	火	水	木	金	土	日	月	火	水	木	金	土	日	月	火	水	木	金	土	日								
4	1	2	3	4	5	6	7	8	9	10	11	12	13	14	15	16	17	18	19	20	21	22	23	24	25	26	27	28	29	30	31				
												B	B	B	B	B	B	F	B	B	B	B	B	F	F	B	B								
5			1	2	3	4	5	6	7	8	9	10	11	12	13	14	15	16	17	18	19	20	21	22	23	24	25	26	27	28	29	30	31		
			B	C	F	D	A	A	A	A	E	A	A	A	A	A	E	A	A	A	A	A	E	A	A	A	A	A	A	A	A	A	A		
6																																			
7																																			
	A	A	A	A	A	D	A	A	A	A	A	F	F	C	F	A	A	E	A	A	A	A	A	A	A	E	B	B	B	B					

※4/26~5/6にJR乗車の場合:片道あたり3,400円追加となります。

### ホテル京阪京都グランド

1泊食事無し JR京都駅八条東口 徒歩1分

15組  
30名

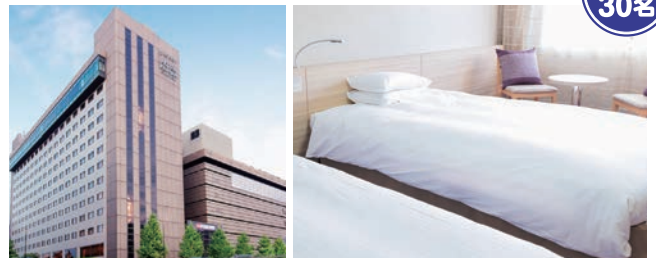

■2名1室の会員基本料金(2名合計料金:JR往復+宿泊(食事なし)) (単位:円)

A	B	C	D	E	F	G
62,000	64,400	66,800	70,400	74,000	77,400	81,000

■2名1室の基本代金(2名様合計) A 日程 **会員料金 62,000円** **2名様合計で**  
【お部屋タイプ】 ツイン 23m

月	火	水	木	金	土	日	月	火	水	木	金	土	日	月	火	水	木	金	土	日	月	火	水	木	金	土	日									
4	1	2	3	4	5	6	7	8	9	10	11	12	13	14	15	16	17	18	19	20	21	22	23	24	25	26	27	28	29	30	31					
5			1	2	3	4	5	6	7	8	9	10	11	12	13	14	15	16	17	18	19	20	21	22	23	24	25	26	27	28	29	30	31			
			B	B	G	G	C	-	B	B	B	C	B	B	B	B	B	D	B	B	B	B	B	B	B	B	B	B	B	B	B	B	B	B		
6																																				
7																																				
	A	A	A	A	B	D	A	A	A	A	A	A	B	E	E	C	C	A	A	D	B	B	B	B	B	B	B	B	B	B	B	B	B	B	B	

※4/26~5/6にJR乗車の場合:片道あたり3,400円追加となります。



#### 限定列車一覧

往 路						復 路					
便名	博多発	京都着	便名	博多発	京都着	便名	京都発	博多着	便名	京都発	博多着
★のぞみ 8号	7:36	10:19	●のぞみ30号	12:36	15:19	★のぞみ99号	8:03	10:46	●のぞみ33号	14:46	17:30
★のぞみ10号	8:00	10:43	●のぞみ32号	13:15	15:59	★のぞみ 1号	8:09	10:52	●のぞみ35号	15:25	18:09
★のぞみ12号	8:15	10:59	●のぞみ34号	13:36	16:19	★のぞみ 3号	8:26	11:09	●のぞみ37号	15:46	18:30
のぞみ14号	8:36	11:19	●のぞみ52号	17:00	19:43	★のぞみ 5号	8:47	11:30	●のぞみ39号	16:25	19:09
のぞみ16号	9:15	11:59	●のぞみ54号	17:15	19:58	★のぞみ 7号	9:02	11:45	●のぞみ41号	16:46	19:30
のぞみ18号	9:36	12:19	●のぞみ56号	17:36	20:19	★のぞみ23号	12:25	15:09	●のぞみ43号	17:25	20:09
のぞみ20号	10:15	12:59	●のぞみ58号	18:03	20:46	★のぞみ25号	12:46	15:30	●のぞみ45号	17:46	20:30
のぞみ22号	10:36	13:19	●のぞみ60号	18:18	21:01	のぞみ27号	13:25	16:09	●のぞみ47号	18:25	21:09
のぞみ24号	11:15	13:59	●のぞみ62号	18:36	21:19	のぞみ29号	13:46	16:30	●のぞみ49号	18:46	21:30
のぞみ26号	11:36	14:19	●のぞみ64号	19:00	21:37	のぞみ31号	14:25	17:09			
のぞみ28号	12:15	14:59									

★印は月曜、土曜、4/30は利用不可となります。 ●印:金曜、日曜、4/29は利用不可となります。 片道あたり3,400円追加

# 2024年度 年間借上保養施設

平日・土日祝を問わず、1室の宿泊料(部屋代)と朝食  
か夕食(食事代)のご負担をご利用いただけます。

利用  
対象 **会家**

## 申込方法

- ①お申込の際は必ず、各施設に電話連絡の上、**借上保養施設利用**と伝え、予約(空室)確認をしてください。
- ②下記の申込書に①会員番号 ②会員氏名 ③利用人数等を明記し、**各施設にFAXでご予約**ください。(予約はFAX受付順になります)  
※土曜日及び休前日の予約は申込が殺到しますので、必ず電話で空室状況を確認の上、お申込ください。
- ③予約受付は**90日前**から受け付けます。(由布院倶楽部は60日前)※(例)7月1日の施設ご利用の場合、予約受付は4月2日以降になります。
- ④利用当日は、各施設のフロントにFCF会員証をご提示ください。



## ご注意

各施設  
1日1部屋  
限定です。

- 宿泊料のみのご利用はできません。ホテルで朝食または夕食をお取りください。※由布院倶楽部は宿泊料のみでの利用可
- 2名様以上でご利用ください。※全施設の夕・朝食代金は、すべてサービス料込み・消費税込みの総額表示料金(入湯税・宿泊税別)
- ご利用(チェックイン・チェックアウト)時に、宿泊料、食事代(朝食/夕食)、入湯税、その他の飲食代及びそれらに関わるサービス料、諸税金をフロントにてお支払いください。

## 会員制ホテル 由布院倶楽部

大分県由布市湯布院町川上2952-1 ☎0977-28-2600 IN 15時~ OUT 11時

FAXでご予約 **FAX.0977-28-8448** (受付時間) 9:00~18:00

会員料金 1室 **8,200円** 3~4名利用は1名ごと2,750円追加



食事条件は  
ありません

**朝食オプション** 【一膳出し・バイキング】  
※0歳~3歳は無料(バイキングのみ)  
大人 **1,210円** 4歳~小学生 **880円**  
**夕食オプション**  
【和会席】 **3,300円 5,500円**  
【しゃぶしゃぶ又はすき焼き】 **5,500円**

除外日 GW、お盆、年末年始、ホテル休館日

## レゾナイトクラブくじゅう

大分県竹田市久住町大字有氏1773 ☎0974-76-1223 IN 15時~ OUT 11時

FAXでご予約 **FAX.0974-76-1460** (受付時間) 9:00~20:00

会員料金 1室 **8,000円** 3~4名利用は1名ごと5,000円追加



●朝食をお取りください  
**朝食** 【和洋バイキング】  
**2,500円**  
**夕食オプション** ※夕食は希望者のみ  
**7,000円~**

除外日 GW、お盆、年末年始、ホテル指定日

## 阿蘇プラザホテル

熊本県阿蘇市内牧1287 ☎0967-32-0711 IN 15時~ OUT 10時

FAXでご予約 **FAX.0967-32-1756** (受付時間) 9:30~17:30

会員料金 1室 **8,000円** 3~4名利用は1名ごと5,000円追加



●朝食+夕食の2食をお取りください  
**朝食** 【和バイキング】  
**1,700円**  
**夕食** 【和会席】  
**6,600円~**

除外日 GW、お盆、年末年始、ホテル指定日

## ヒルトン福岡シーホーク

福岡県福岡市中央区地行浜2-2-3 ☎092-844-8000 IN 16時~ OUT 11時

FAXでご予約 **FAX.092-844-7899** (受付時間) 10:00~18:00

会員料金 1室 **8,500円** 3~4名利用は1名ごと4,250円追加

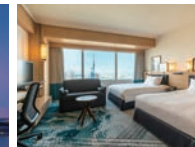

●朝食をお取りください  
**朝食** 【和洋バイキング】  
**2,500円**  
**夕食オプション** ※夕食は希望者のみ  
【洋食バイキング】  
**4,000円**

除外日 GW、年末年始、ホテル指定日

## 矢太楼 矢太楼南館

長崎県長崎市風頭町2-1 ☎095-828-1111 IN 16時~ OUT 10時

FAXでご予約 **FAX.095-828-1122** (受付時間) 10:00~18:00

会員料金 1室 **7,000円** 3~4名利用は1名ごと4,000円追加



●朝食をお取りください **朝食**  
大人 **2,000円** 小人 **1,000円**  
**夕食オプション** ※夕食は希望者のみ  
大人 **4,000円~**  
小人 **2,000円**

除外日 GW、お盆、年末年始、ホテル指定日

## 菊池グランドホテル

熊本県菊池市隈府1144-2 ☎0968-25-3111 IN 16時~ OUT 10時

FAXでご予約 **FAX.0968-25-3119** (受付時間) 8:00~17:00

会員料金 1室 **8,000円** 3~4名利用は1名ごと4,000円追加



●朝食をお取りください  
**朝食** 【和定食】  
**1,100円**  
**夕食オプション** ※夕食は希望者のみ  
【リンドウポーークしゃぶしゃぶ】  
**4,400円~**

除外日 GW、お盆、年末年始、ホテル指定日

## 2024年度 年間借上保養施設利用申込書 FAXでご予約ください。

FCF

ご利用施設名	ご利用希望日	月	日(曜日)	ご利用人数	大人			小人			幼児		
					名	名	名	名	名	名	名		
会員番号	連絡先	事務所or自宅どちらかに○を付けてください		※日中連絡が可能なところ									
フリガナ	事務所	自宅	☎	-	-	-	-	-	-	-	-	-	
会員氏名	携帯	-	-	FAX	-	-	-	-	-	-	-	-	
おため先	Mail	※PCまたはスマートフォンのアドレスをご記入ください。 @											



FAX送信方向 上記申込書に、必要事項をご記入の上、各施設に直接FAXでご予約ください。





# 2024年度 スポーツクラブのご案内



## スポーツクラブ NAS



**NAS博多**  
福岡市博多区東那珂1丁目14-46  
フォレオ博多3F ☎092-433-3500

**NAS六本松**  
福岡市中央区六本松2-2-20  
☎092-406-8830

**NAS姪浜**  
福岡市西区内浜1丁目2-11  
☎092-892-1011



NAS法人会員証の作成につきましては初回は無料ですが、紛失等で再発行の場合は有償(1,100円)となりますのでご注意ください。

施設使用料 **955円**

## セントラルスポーツ

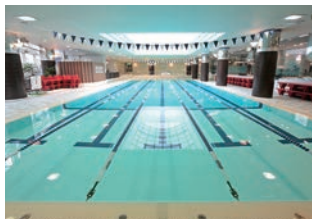

**天神ソラリア**  
福岡市中央区天神2丁目2-43  
ソラリアプラザ10F  
☎092-736-8857



**野間大池**  
**スタッフ常駐時間のみ利用可**  
福岡市南区柳河内1丁目2-7  
☎092-557-8300



**セントラルスポーツ ジムスタ24**  
福岡アイランドシティ  
**スタッフ常駐時間のみ利用可**  
※プールはありません  
福岡市東区香椎照葉5丁目1-15  
☎092-674-3705

●フェイスタオル・バスタオル付  
施設使用料 **780円**

## スポーツクラブエスタ



**エスタクオリア千早**  
福岡市東区千早3丁目6-37  
ガーデンズ千早2F  
☎092-661-6110

**エスタ城南**  
福岡市城南區七隈8-4-8  
七隈ファミリープラザ内  
☎092-874-2300



施設使用料 **770円**

## 宗像ユリックスアクアドーム



■プール		
区分	一般料金	会員料金
一般	760円	<b>610円</b>
中学・高校	500円	<b>390円</b>
幼児・小学	370円	<b>300円</b>



■ジム		
区分	一般料金	会員料金
高校生以上	420円	<b>340円</b>

※プール及びジム共に1回2時間

※小学校3年生以下の子どものご利用に関しては保護者同伴(大人1人に対して子ども2人まで)

宗像市久原400  
☎0940-37-1377

家族の  
利用可

## アクション福岡



### 福岡県立スポーツ科学 情報センタートレーニング室

区分	一般料金	会員料金
一般	420円	<b>210円</b>
中学・高校	240円	<b>100円</b>

※トレーニング室利用の中学生は要保護者同伴  
福岡市博多区東平尾公園2-1-4  
☎092-611-1717

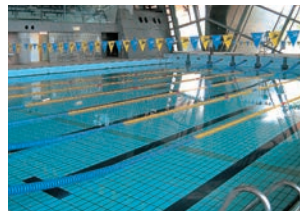

### 福岡県立総合プール

区分	一般料金	会員料金
一般	470円	<b>200円</b>
中学・高校	370円	<b>150円</b>
幼児・小学	260円	<b>100円</b>

※利用時間は1回2時間  
福岡市博多区東平尾公園2-1-3  
☎092-623-4400

家族の  
利用可

## スポーツクラブ ルネサンス



手続きに  
必要な物

●FCF会員証 ●会員証発行手数料1,650円(税込)

※マンスリーコーポレート会員は以下も必要となります。  
●月会費2か月分 ●キャッシュカード ●通帳

●ワンデイコーポレート会員 **ご利用毎に 1,980円**(税込)

●ワンデイプラスコーポレート会員 **月額 3,410円**(税込)  
月に2回利用できるタイプ

●マンスリーコーポレート会員 **月額 10,450円**(税込)  
**24Hジム利用OKで1ヶ月使い放題!**  
利用回数無制限のタイプ

■下記の6施設がご利用いただけます!!

**ルネサンス福岡香椎24**  
福岡市東区御島崎2-6-1  
☎092-663-0561

**ルネサンスイオンモール福岡24**  
糟屋郡粕屋町大字酒殿字老ノ木192-1  
イオンモール福岡 ☎092-939-9158

**ルネサンス福岡西新24**  
福岡市早良区祖原1-1 テングッド  
シティ2・3F ☎092-834-0650

**ルネサンス小倉**  
北九州市小倉北区浅野1-1-1  
☎093-513-2222

**ルネサンス福岡大橋24**  
福岡市南区大橋1-6-1  
☎092-512-5556

**ルネサンス春日24**  
春日市春日7-60  
☎092-588-3500

# [福岡地区職業訓練協会講習]

- ①受講希望者は福岡地区職業訓練協会へ直接電話連絡の上、受講申込を行ってください。
- ②申込受付後、福岡地区職業訓練協会より、講習案内、受講申込書、受講料振込依頼書及び返信用封筒をお送りします。
- ③福岡地区職業訓練協会より送付された受講申込書及び下欄の職業訓練講習受講助成申請書に必要事項を記入の上、返信用封筒にて返送してください。
- ④会員料金を受講料振込依頼書にてお振り込みください。

●申込先及び問合せ先／職業訓練法人 福岡地区職業訓練協会  
福岡市東区千早5-3-1 福岡人材開発センター内3階 TEL.092(671)6831 FAX.092(672)2133

受講対象 **会員** 受講限度 **1会員につき1年度3講習**

- 受講会場
- A** 【福岡地区職業訓練協会】  
福岡市東区千早5-3-1 福岡人材開発センター内 TEL.092-671-6831
  - B** 【福岡市中小企業サポートセンター】  
福岡市博多区博多駅前2-9-28 福岡商工会議所ビル2階 TEL.092-441-1110
  - C** 【福岡市男女共同参画推進センター・アミカス】  
福岡市南区高宮3-3-1 TEL.092-526-3755
  - D** 【なみきスクエア】  
福岡市東区千早4-21-25 TEL.092-674-3981 (東市民センター)

申込開始・締切については福岡地区職業訓練協会へお問合せください。

## パソコン講習

対象	講習名	開催日	曜日	時間帯	会場	時間数	受講料(会員料金)
初心者向け	仕事に必要なワード&エクセル	6/6~6/26	平日	10:00~16:00	C	50	35,000円
経験者向け	PowerPoint	6/9・16・23	日	10:00~16:00	C	14	14,000円
作業効率化に役立つ	Excel VBAマクロ	6/4~7/23	火・金	19:00~21:00	A	30	25,000円
ウェブページ・チラシなどデザイン作成	ホームページ作成中級	5/12~6/2	日	10:00~16:00	A	20	17,000円
	わかりやすいWordPress	6/16~7/7	日	9:30~16:30	A	24	21,000円
	Photoshop	6/9~6/30	日	9:30~16:30	A	24	20,000円
CADソフト基本操作	Auto CADによる建築と機械部品図面作成	6/4~8/2	火・金	18:30~21:00	A	45	45,000円

## 資格試験対策講習他

講習名	開催日	曜日	時間帯	会場	時間数	受講料(会員料金)
第二種電気工事士学科直前対策	5/11・18・19	土・日	9:00~17:00	A	3日間	16,000円
社会保険労務士直前対策	6/16~8/4	日	10:00~16:00	B	40	34,000円
ケアマネジャー	5/31~9/20	金	18:30~21:00	A	40	26,000円
ファイナンシャルプランナー3級	6/14~8/30	金	13:30~16:30	C	30	16,000円
ファイナンシャルプランナー2級学科実技直前対策(学科2日・実技1日)	5/11・12・18	土・日	9:00~17:00	A	3日間	18,000円
ファイナンシャルプランナー2級学科実技直前対策(学科のみ2日間)	5/11・12	土・日	9:00~17:00	A	2日間	12,000円
ファイナンシャルプランナー2級学科実技直前対策(実技のみ1日)	5/18	土	9:00~17:00	A	1日間	4,000円
商業工業簿記2級	6/11~10/4	火・金	18:30~21:00	B	80	22,000円
原始機による織物・染色	5/8~7/3	水	10:00~16:00	A	45	27,000円

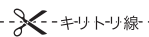
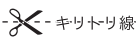

## 職業訓練協会講習受講助成申請書

FCF

講習名				申込日	月	日	( )
事業所名				☎	-	-	
自宅住所	□□□□□□□□						
会員番号				氏名			年齢
							歳

※福岡地区職業訓練協会の受講申込書と共に、同職業訓練協会へお送りください。

# [福商実務研修講座]

受講対象 **会員** 受講限度 **1年度3講座**

受講会場 **福岡商工会議所 会議室**

申込締切 **定員(各20名)になり次第締め切ります。**

※令和6年度より講座終了後に受講者同士のネットワーキング(名刺交換会等)を実施

①下欄のFCF会員用受講申込書に必要事項をご記入の上、下記の申込先までFAXまたは郵送にてお申込ください。申込受付後、受付完了メールを送信します。②開講日の1週間位前に、請求書は郵送、受講案内はメールにて送信します。受講料は請求書に記載の支払い期間内(開講日以降)にお振込ください。※振込手数料は受講者の負担になります。③受講日当日、案内メールに従い受講してください。④開講日1週間前からのキャンセルにつきましては、受講料お支払いの対象となります。

●申込先及び問合せ先/福岡市博多区博多駅前2丁目9番28号 ☎092(441)2189 FAX092(414)6206 福岡商工会議所 人材開発グループ

2024年度 No.8 **5.9 木** 10:00~16:00

新入社員向け”超”即戦力化講座① ※6/6の講座と同一内容

環境変化のスピードに負けない!

新入社員向け”超”即戦力化講座① ※6/6の講座と同一内容

会員料金 **16,500円** 講師 株式会社フォースコミュニティ 梶 仁氏

2024年度 No.9 **5.15 水** 10:00~16:00

中堅社員基礎講座① ※6/20の講座と同一内容

中堅社員基礎講座①

リレーショナルパートナー 城下 博美氏

会員料金 **16,500円** 講師

2024年度 No.10 **5.16 木** 10:00~16:00

新任管理職講座① ※6/18の講座と同一内容

新任管理職講座①

株式会社フォースコミュニティ 梶 仁氏

会員料金 **16,500円** 講師

2024年度 No.11 **5.23 木** 10:00~16:00

ロジカルシンキング研修

論理的に思考し判断する力を鍛える

ロジカルシンキング研修

株式会社フォースコミュニティ 梶 仁氏

会員料金 **16,500円** 講師

2024年度 No.12 **5.28 火 29 水** 10:00~16:00

ビジネスマナー基礎講座④ (2日間)

新入社員・若手社員のための実践!

ビジネスマナー基礎講座④ (2日間)

株式会社771 木原 浩氏 申込 定員 締切 40名

会員料金 **24,200円** 講師

2024年度 No.13 **6.4 火** 10:00~16:00

部下との信頼関係を築くリーダーの仕事術

部下との信頼関係を築くリーダーの仕事術

コンサルタントネットワーク株式会社 安村 睦子氏

会員料金 **16,500円** 講師

2024年度 No.14 **6.5 水** 10:00~16:00

仕事の段取りとタイムマネジメント

時間を制する者は人生を制する! 現代の社会人必須のスキル

仕事の段取りとタイムマネジメント

コンサルタントネットワーク株式会社 安村 睦子氏

会員料金 **16,500円** 講師

2024年度 No.15 **6.6 木** 10:00~16:00

新入社員向け”超”即戦力化講座② ※5/9の講座と同一内容

環境変化のスピードに負けない!

新入社員向け”超”即戦力化講座② ※5/9の講座と同一内容

株式会社フォースコミュニティ 梶 仁氏

会員料金 **16,500円** 講師

2024年度新規開講

経営者向け講座 FCCI High-class Workshop (福商ハイクラス・ワークショップ)

2024年度より経営者、上級管理職等の経営層を対象とした「学び×ディスカッション」の場「FCCI High-class Workshop」を開講いたします。経営環境の不確実性が高まる中、その変化に対応していくために経営者が積極的に学びの場に参加し、新たな知見を広げることが、組織の変革・成長にとって極めて重要です。経営ビジョンの策定、ビジネスモデルの再構築、組織体制の刷新など企業価値向上に向け経営者としての成長につながるテーマをご用意しています。

2024年度 No.16 **6.11 火** 13:00~16:30

超実践的な契約書作成講座

困ったトラブル事前に回避!

超実践的な契約書作成講座

有間・田代法律事務所 田代 幸一郎氏

会員料金 **11,000円** 講師

2024年度 No.17 **6.13 木** 10:00~16:00

クレーム対応研修

カスタマーハラスメントや苦情対応からファンをつくり組織に活かす

クレーム対応研修

株式会社Link Solar 梶原 多真季氏

会員料金 **16,500円** 講師

2024年度 No.HW-1 **5.21 火** 10:00~16:00

【開講記念特別講座】

日本最大のビジネススクール「グロービス経営大学院」の実務家講師による経営人材のための戦略思考と変革のリーダーシップ

〈会場〉グロービス経営大学院 福岡校 福岡県福岡市博多区博多駅前中央街8-1 JRJP博多ビル 4F

受講予定の皆さまには、当日により良い議論をしていただくために、事前課題に取り組んでいただきます。事前課題は企業の実例(ケース)を読んで考えていただくものとなっています。

会員料金 **16,500円** 講師 グロービス経営大学院 東京校 森本 泰浩氏

2024年度 No.18 **6.17 月** 10:00~16:00

伝える相手に合わせた説明力向上研修

伝わらなければ意味がない

伝える相手に合わせた説明力向上研修

株式会社フォースコミュニティ 藤本 さち氏

会員料金 **16,500円** 講師

2024年度 No.19 **6.18 火** 10:00~16:00

新任管理職講座② ※5/16の講座と同一内容

新任管理職講座②

株式会社フォースコミュニティ 梶 仁氏

会員料金 **16,500円** 講師

2024年度 No.HW-2 **6.26 水** 10:00~16:00

未来を切り拓く「パーパス経営」講座

未来を切り拓く「パーパス経営」講座

GENコンサルティング株式会社 西元 知基氏

会員料金 **16,500円** 講師

2024年度 No.20 **6.20 木** 10:00~16:00

中堅社員基礎講座② ※5/15の講座と同一内容

中堅社員基礎講座②

リレーショナルパートナー 城下 博美氏

会員料金 **16,500円** 講師

2024年度 No.21 **6.21 金** 10:00~16:00

部下との良好な関係を築く! グッドコミュニケーション講座

部下との良好な関係を築く!

グッドコミュニケーション講座

株式会社フォースコミュニティ 梶 仁氏

会員料金 **16,500円** 講師

✂キリトリ線

✂キリトリ線

講座日	月	日	No.	講座名			
事業所名			業種	☎	—	—	担当者
所在地	〒□□□□□□			FAX.	—	—	
会員番号	参加者名		年齢	歳	部署・役職		

E-mail  ※ご記入いただいたE-mailアドレスに受講案内を送ります。

**新サービス**

5分で感動が訪れる。感動プライベート型整体サロン



開院直後でも多くのお客様に選ばれる理由

- 5分で体感できる技術!
- 完全プライベート型で安心!
- 好アクセスで土日・祝日も休まず営業!

会員特典

**【初回お試し】韓国式美容整体**

通常料金12,000円(税込)を ※他の割引との併用不可

**1,980円**

利用対象

**会家**

※家族の範囲は会員の配偶者、子(子の配偶者を含む)、孫、両親(配偶者の両親を含む)

利用方法

利用日当日、施設受付にてFCF会員証を提示し料金をお支払いください。

必ずFCF会員証をご提示ください。

**Chiryoka Lab.**

福岡市博多区中洲5丁目2-5 サフィール許斐3F(1階に串カツ田中)  
https://chiryoka-lab.com/

(ご予約は下記お電話に)

**090-2659-0024**

新作ミュージカル『ディズニー くまのプーさん』

新作ミュージカル『ディズニー くまのプーさん』 待望の日本初上陸! ニューヨーク、ロンドン、シカゴで絶賛され、新たにオーストラリアデビューを果たした大人気のショーが日本版オリジナルキャストで2024年春、ツアースタート! 等身大のバベットで紡ぐ、プーさんファン必見の心温まるミュージカルがここに!

申込締切日  
**4/30 (火)**

**6月22日(土)**

①11:00~ ②14:00~ ③17:00~

**6月23日(日)**

①11:00~ ②14:00~

〈会場〉**キャナルシティ劇場**

福岡市博多区住吉1-2-1 キャナルシティ博多 ノースビル4F

利用対象 **会家** ※家族の範囲は会員の配偶者、子(子の配偶者を含む)、孫、両親(配偶者の両親を含む)

販売料金 **S席** 通常料金5,500円(税込)

**5,100円**

**A席** 通常料金3,500円(税込)

**3,200円**

※S席・A席は、4歳以上のお子様より有料、4歳未満のお子様は必ず上での鑑賞無料(お席が必要な場合は年齢に関わらず有料)



ディズニー・オン・アイス "Find Your Gift"

ミッキー・マウスやミニーマウスをはじめ、たくさんのディズニーキャラクターが登場し、世代を超えて愛され続けている、氷の上のミュージカルショーです。美しいフィギュアスケートのパフォーマンスや、華やかな衣装、魅力的なアクロバットで、皆さまをディズニーの夢の世界へとご案内します!

申込締切日  
**5/31 (金)**

**8月23日(金)**

①10:30~♥ ②14:30~♥ ③18:30~♥

♥コスチューム特典公演…ディズニーキャラクターの衣装(全身)を着てご来場の小学生以下のお子様にもれなくオリジナルグッズプレゼント! コスチューム(全身)についてはルールがあります。必ずHPをご確認ください。

♥カーテンコール公演…公演のフィナーレのあとに再びキャラクターが登場して氷の上から皆様にご挨拶。

**8月24日(土) 8月25日(日)**

①10:00~ ②14:00~ ③10:00~

〈会場〉**マリネッセ福岡 A館**

福岡市博多区沖浜町7-1

利用対象 **会家** ※家族の範囲は会員の配偶者、子(子の配偶者を含む)、孫、両親(配偶者の両親を含む)

販売料金 **金曜公演(S席)**

通常料金7,500円(税込)

**6,400円**

**金曜公演(A席)**

通常料金5,800円(税込)

**4,400円**

**土日公演(S席)**

通常料金7,500円(税込)

**6,900円**

**土日公演(A席)**

通常料金5,800円(税込)

**4,900円**



©Disney

※2歳以下のお子様は大人1名につき1名まで膝上無料、但しお席の必要方は有料。  
※プレミアム席・SS席の受付はございません。

お申込み方法 下記必要事項をご記入の上、キョードー西日本(FAX:092-752-1969)までFAXでお申込みください。

※キョードー西日本からの確認のお電話後、お振込みください(振込手数料はお客様負担となります)

★郵便局にある青色の振込用紙(払込取扱票)を使用し、下記項目を必ずご記入の上、お振込みください。

【口座番号】01770-5-81310 【加入者名】キョードー西日本 【通信欄】(公演名)(公演日)(席種・購入枚数)をご記入ください

【払込人(ご依頼人)】お名前・お電話番号・住所(チケットお届け先)

※通常プレイガイドでご購入の際に必要な発券手数料(110円)・システム手数料(220円)等は一切不要!  
※チケットお申込み後のキャンセル、変更はできませんので、予めご了承ください。  
※予約枚数に達し次第受付を終了致します。  
※チケットのお届けは公演の約2週間前を予定しています。

〈お問い合わせ〉キョードー西日本 営業企画部 宮本 TEL.0570-09-2424 (11:00-15:00)

フリガナ					会員番号				
お名前					くまのプーさん	6/22(土)	:	S席・A席	枚
電話番号	— —					6/23(日)	:	S席・A席	枚
ご住所	□□□□□□□□				ディズニー・オン・アイス	8/23(金)	:	S席・A席	枚
						8/24(土)	:	S席・A席	枚
						8/25(日)	:	S席・A席	枚
					合計金額	円			

新サービス

# キッズニア福岡 FCF会員様特別優待



**利用対象** **会家** ※家族の範囲は会員の配偶者、子(子の配偶者を含む)、孫、両親(配偶者の両親を含む)

**販売対象** **チケット** 【1部制の日】9時からの8時間チケット／【2部制の日】第1部・第2部 ※H.S.(ホリデーシーズン)含む

**会員特典** 一般料金より 子ども **500円引き** 大人 **250円引き**

**申込方法**

- 必ず事前予約をしてください。
- 右記、専用予約サイトにアクセスし、入場希望日をご選択ください。
- 必要事項と、FCF会員番号を入力の上、クレジット決済を行ってください。
- 来場当日は、入場受付にて下記をご提示ください。
  - 「eチケット画面(印刷可)」または「予約番号」
  - 「FCFカード(会員証)」
- ※上記のどちらかでもご提示がない場合、ご入場いただけません。
- ※休日・H.S.(ホリデーシーズン)についての詳細はWEBサイトにてご確認ください。
- 必ずFCF会員証をご提示ください。

専用予約サイトはこちらから

<https://kznia.jp/3wfMdy0>

**KidZania キッズニア福岡** 福岡市博多区那珂6丁目23-1 ららぽーと福岡  
**TEL.050-3188-5352** <https://www.kidzania.jp/fukuoka/>  
 ●営業時間／(1部制の日)9:00~17:00 (2部制の日)第1部9:00~14:30 第2部15:30~20:00(完全入れ替え制) ※営業時間の30分前に開場予定です。

## DRUM TAO 2024最新作舞台「FUTURE」

**【J:COM北九州芸術劇場】**  
 福岡県北九州市小倉北区室町1丁目1-1-11  
 リバーウォーク北九州内

**5月6日(月・休)**  
 ① 開場 12:15~ 開演 13:00~  
 ② 開場 16:45~ 開演 17:30~

**【アクロス福岡】**  
 福岡県福岡市中央区天神1丁目1番1号

**5月9日(木)**  
 開場 17:45~ 開演 18:30~  
**5月10日(金)**  
 開場 12:15~ 開演 13:00~



**利用対象** **会家** ※6歳未満のご入場をお断りいたします。

**販売料金** **【2会場共通】S席**  
 ●通常料金7,800円を  
**7,020円**(税込)  
 ※S席及び車椅子席は割引販売の対象外

**申込方法** QRコードもしくは下記掲載のURLからWEBにアクセスし、ID・パスワードをご入力の上ご購入下さい。予約内容の確認は予約時に登録されたメールアドレスに配信されます。[予約完了メール]のみでご確認いただけます。

**支払方法** クレジットカード、コンビニ(セブン-イレブンのみ) ※別途手数料

URL:<https://piagetii.s2.e-get.jp/drumtao/pt/>  
**●ID:fcf ●パスワード:tao2024**  
 ※申し込み後の変更・キャンセルは一切できません。  
 ※期間内であっても予定枚数に達し次第販売を終了させていただきます。  
 ※その他購入に関する詳細は直接販売サイトにてご確認ください。

●お問い合わせ／TAO事務局  
**092-271-7244**  
 (平日10:00~18:30)

親愛なる友 フィンセント

## ゴッホ展

Moving Vincent Van Gogh  
 Digital Fine Art exhibition

ゴッホの作品と生涯が、デジタルファインアートで現代によみがえる。新たな表現の可能性を感じよう!

(フィンセント・ファン・ゴッホ)37歳で自ら命を断つまでのわずか10年間の画家人生で約2000点もの作品を残した孤高の画家。残された多くの手紙に記された動きを表す言葉をもとに映像化。近代美術の父と呼ばれるゴッホの数奇な人生を垣間見ながら、先進のデジタル技術で命を吹き込まれた作品群を含め、約860点が一堂に会す(新ゴッホ芸術空間)です。

**3/15(金) → 6/16(日)**  
**〈9:30~18:00 ※入場は17:30まで〉**  
 ※毎週火曜日休館。ただし3/26・4/2・4/30は開館。

(お問い合わせ).....  
**キョードー西日本 営業企画部 宮本**  
**TEL.0570-09-2424 (11:00-15:00)**

**会場** 福岡市科学館 3階企画展示室 福岡市中央区六本松4-2-1

**募集対象** **会家**  
 ※家族の範囲は会員の配偶者・子(子の配偶者を含む)、孫、両親(配偶者の両親を含む)までとする。

**入場料金** ※3歳以下は無料

- 一般 当日料金1,500円 ▶ **1,400円**
- 高・大生 当日料金1,000円 ▶ **900円**
- 小・中学生 当日料金600円 ▶ **500円**
- 未就学児(4歳以上) 当日料金300円 ▶ **200円**

**利用方法** 利用日当日、受付にて会員証を提示の上、下記申請書に必要事項を記入し、提出してください。

### 親愛なる友 フィンセント~動くゴッホ展 利用申請書

会員番号	会員氏名	利用日	月	日	( )				
ご連絡先	ご利用人数	一般	人	高・大生	人	小・中学生	人	未就学児	人

# TATUYA ISHII

SPECIAL CONCERT TOUR AD 2024「MESSAGE II」

石井 竜也

**5月26日(日)**

〈開場16:15 開演17:00〉

**会場: キャナルシティ劇場**

福岡市博多区住吉1-2-1 キャナルシティ博多 ノースビル4F

※小学生以上有料(学生未満で座席が必要な場合有料) ※当日は検温と消毒を実施致します。予めご了承ください。検温で37.5℃以上が検出されたお客様はご入場をお断りする場合がございます。  
※ご購入後は公演中止の場合を除き、お客様都合による変更・キャンセルは一切お受け致しかねます。 ※車椅子スペースをご希望のお客様は座席指定券をご購入の上、下記の問合せ先までご連絡ください。公演当日、係員がスペースまでご案内致します。(受付は前日まで)

●お問い合わせ

**サンライズインフォメーション TEL.0570-00-3337** (平日12:00~15:00)

**利用対象** **会家**

※家族の範囲は会員の配偶者、子(子の配偶者を含む)、孫、両親(配偶者の両親を含む)

**販売料金** **S席** 通常料金

11,000円(税込)を **10,100円**

**申込方法**

QRコードもしくは下記掲載のURLからWEBにアクセスし、ID・パスワードをご入力の上ご購入下さい。予約内容の確認は予約時に登録されたメールアドレスに配信されます。チケットはコンビニ発券(セブン-イレブン又はファミリーマート)が必要となります。

<https://www.cnplayguide.com/srpyutai/>

●ID:srp ●パスワード:srp52

**支払方法**

クレジットカード、コンビニ(セブン-イレブン・ファミリーマート) ※要別途手数料



## FCFニュースの表紙写真を募集します!

**【募集対象】 会員**

**【掲載予定】 FCFニュース8・9月号**  
(2024年8月初旬発行予定)

**【申込期間】 2024年4月25日(木)まで**

採用された方に  
**3,000円分の**  
**QUOカード進呈!**



申込方法

●メールにて申込をお願いします。  
(郵送FAXでの申込は受付しませんのでご注意ください)

**hyoshi@fcf.or.jp**

※写真について一言(撮影場所など)を添えてください。採用時に名前の掲載を控えたい方は「名前掲載不可」を明記してお送りください。

●件名に「**8月号表紙応募**」と記載し、会員番号・撮影者氏名・電話番号をご記入の上、写真データ(jpg)を添付してお送りください。

※**当選者については、発行前にご連絡いたします。**  
**落選者への通知はございませんので予めご了承ください。**

8~9月の  
季節に  
合った写真が  
**Good!!**

**【申込に際して注意点】**

- 写真は会員本人が撮影されたものに限りです。(※1)
  - 写真のデータ形式は「jpg(jpeg)」のみ受付します。
  - 当選した写真については、紙面サイズに合わせてトリミング等の処理を行うことをご了承ください。
  - 人物が映っている写真で顔が判別できるものは不可とします。(※2)
  - サイズ**3000px×3000px以上、10MB以下**のデータを目安にお送りください。
  - 応募された写真については、当協会がFCFニュース掲載素材として優先的に使用する権利を保有します。尚、著作権については、撮影者に帰属します。
- ※1:ご自身で撮影していない素材又は著作権がご自身に帰属していない素材を、著作権者の許諾なく使用することは著作権の侵害にあたる違法行為となります。  
※2:肖像権、商標権、著作権、その他第三者の権利が存在する被写体が含まれるものは、応募の対象外とします。

✂ 切り取り線

## 新規会員紹介キャンペーン実施中!!

FCFでは、新規加入事業所紹介キャンペーンを実施しております。  
この機会に是非お知り合いや、お取引先の事業所をご紹介ください。もれなくお礼を差し上げます。

**内容** ご紹介いただいた会員様に**もれなく**  
**QUO クオカード 1,000円券**を差し上げます。  
(1事業所ごとに)

**対象** 会員様

更に...ご紹介の事業所がFCFに加入されますと、ご紹介くださった会員様に、加入事業所の規模に応じて右記の**QUO クオカード**を進呈します。

- 新規加入事業所会員数
- 1~9名 **QUO クオカード 2,000円券**
- 10~49名 **QUO クオカード 5,000円券**
- 50~99名 **QUO クオカード 10,000円券**
- 100名以上 **QUO クオカード 150,000円券**



### 新規加入事業所ご紹介欄

FCFにFAX送信をお願いします。 **FAX.092-474-2626**

**コピー可**

あなたのお名前	会員番号	事業所名
ご自宅住所	☎ - - FAX - -	メールアドレス @
ご紹介いただく事業所名	代表者名	
ご住所	ご担当者名	☎ - - FAX - -
		メールアドレス @

FCFからのお知らせ

①慶弔給付金の請求期限について

慶弔給付金の請求期限は、該当事実発生後1年以内となっています。事実発生後1年以上経過した場合には、給付金の支払いはできませんので、ご注意ください（住宅災害見舞金については、事実発生後3年以内）。慶弔給付金に関してのお問合せは、FCF事務局担当：菊池（キクチ）までご連絡ください。

②会費支払い方法の変更について

会費の支払い方法は、月払いと年払いの2通りがあります。年払いの場合は、1人年間7,200円（600円×12ヶ月）のところ6,600円と1ヶ月分お安くなりますが、年度途中で退会されても会費残額の返金はいたしません。年度中途から年払いへの変更はできません。会費支払い方法の変更をご希望の場合は4月15日（月）までに「事業所変更届」にてご申請ください。

新規指定医療機関のご案内 健康診断利用助成を利用できる医療機関が増えました。

【(医)エイ・ジイ・アイ・エイチ 秋本病院】福岡市中央区警固1-8-3 TEL.092-771-6361

✂ 切り取り線

✂ 切り取り線

利用申請書

利用方法

ご利用の店舗に☑印、下記に必要事項を記載し、ご利用当日、各店舗に直接申請書をお渡しください。

※申請書記載の個人情報はイベントの申込以外の目的には使用いたしません。

P3 オリエンタルホテル博多  2024年ピアガーデン

お一人様 ¥4,700 (名)

P4 福岡サンパレス  
ホテル&ホール

カニ食べ放題!  
ゴールデンウィーク・  
スペシャルランチ

スペシャルランチ(中学生以上) ¥4,200 (名)  
お子様プレート(小学生) ¥1,000 (名)  
お子様プレート(未就学児) ¥500 (名)

旬菜和食 銀河のランチ

旬菜花籠膳 ¥2,000 (名)  
黒毛和牛陶板焼きステーキ膳 ¥2,000 (名)  
黒毛和牛陶板焼きステーキのミニ会席 ¥3,500 (名)  
お子様プレート(小学生以下) ¥500 (名)

P5 KKRホテル博多

和創り萌木春限定プラン

籠盛御膳 ¥2,200 (名) 籠盛会席 ¥3,900 (名)  
萌木会席 ¥6,500 (名)

Restaurant al camon  
選べるメインディッシュ付き  
ランチbuffetプラン

ランチbuffet ¥1,700 (名) アフタヌーンティー ¥2,500 (名)

P6 Hilton  
FUKUOKA SEA HAWK

Spring Fresh Buffet

ランチ			
平	大人(13歳以上)	¥4,400 (名)	土日祝 大人(13歳以上) ¥4,800 (名)
日	子供(6歳~12歳)	¥2,100 (名)	土日祝 子供(6歳~12歳) ¥2,300 (名)
ディナー			
平	大人(13歳以上)	¥5,700 (名)	土日祝 大人(13歳以上) ¥6,200 (名)
日	子供(6歳~12歳)	¥2,700 (名)	土日祝 子供(6歳~12歳) ¥3,000 (名)

P7 HOTEL MARINOVA RESORT  
FUKUOKA

リゾートランチbuffet

平 大人(中学生以上) ¥2,500 (名) 土日祝 大人(中学生以上) ¥2,700 (名)  
日 小学生 ¥1,100 (名) 土日祝 小学生 ¥1,200 (名)

P7 Long Vacation  
Resort

海鮮フェア

特選BBQプラン ¥4,000 (名) 幻の極上浜焼きプラン ¥7,800 (名)  
お子様メニュー ¥800 (名)

お勤め先	会員番号	お名前				
利用日	月 日 ( )	FAX				
	ご自宅 ☎ ( ) - ( )	携帯 ☎ ( ) - ( )				
利用者氏名	会員番号	<input type="checkbox"/> 会員 <input type="checkbox"/> 家族	会員番号	<input type="checkbox"/> 会員 <input type="checkbox"/> 家族	会員番号	<input type="checkbox"/> 会員 <input type="checkbox"/> 家族
	お名前		お名前		お名前	
	会員番号	<input type="checkbox"/> 会員 <input type="checkbox"/> 家族	会員番号	<input type="checkbox"/> 会員 <input type="checkbox"/> 家族	利用者合計	会員 名 家族 名
	お名前		お名前			

**会家** 会員および家族ご利用が可能です。  
家族の範囲 / 配偶者・子(子の配偶者を含む)・孫・両親(配偶者の両親含む)

**会員** 会員のみご利用が可能です。

コピー可

当日会員証及び利用申請書をお忘れの方は、通常料金でのご利用となります。 ※記入不備の場合は無効となります。

見直しませんか?  
クルマの補償。

# マイカー共済

自動車総合補償共済

まずは〈無料〉  
お見積もり

例えば 基本補償は20等級でこの掛金! (掛金例)

＜コンパクトカー＞  
ホンダ フィット の場合

基本補償のみ  
月払掛金 **1,300円**

算出条件

- 型式:GR1
- 初年度登録年月:R3年10月、型式発売年月:R2年2月
- 型式別掛金クラス:対人3、対物4、人傷4
- 運転者年齢条件:35歳以上補償
- 主たる被共済者年齢区分:40歳以上50歳未満
- ※その他条件は下記のとおり

適用割引

- 8%割引 運転者本人・配偶者限定特約
- 3%割引 ハイブリッド車割引



＜軽自動車＞  
スズキ ワゴン R の場合

基本補償のみ  
月払掛金 **1,640円**

算出条件

- 型式:MH95S
- 初年度登録年月:R3年10月、型式発売年月:R2年1月
- 型式別掛金クラス:対人2、対物1、人傷3
- 運転者年齢条件:35歳以上補償
- 主たる被共済者年齢区分:40歳以上50歳未満
- ※その他条件は下記のとおり

適用割引

- 8%割引 運転者本人・配偶者限定特約
- 3%割引 ハイブリッド車割引

※掛金は算出条件によって異なります。ここに記載しているのは車両損害補償なしの掛金の一例です。お車の補償(車両損害補償)をお考えの方は、「こくみん共済 coop」までお問い合わせください。  
※上記は2023年11月時点において、2024年1月1日を効力開始日として試算しているため、試算日によっては型式別掛金クラスの変動などにより、実際の掛金と異なる場合があります。 ※掛金の払込方法は年払いがお選びいただけます。

マイカー共済なら!  
最大  
**22等級**で  
掛金 **64%割引**

安全運転な方ほど  
掛金の負担が少なくなります。

選ばれ続けています  
契約件数  
**220万件**  
(2023年5月現在)

安心のサポート体制と  
充実の補償が魅力。

まとめてご契約で  
さらにおトク!!  
複数契約割引  
家族みんな **3%割引**  
セカンドカー割引  
新たにお車を購入された場合、  
新規契約通常6等級 → **7等級を適用**  
**26%割引**

お見積もりはかんたん

## スマートフォンでアップロード



- STEP 1
- STEP 2
- STEP 3

スマートフォンで現在のご契約の「自動車保険証券(共済契約証書)」「車検証」を撮影します。※画像にブレがないように撮影をお願いします。

スマートフォンで二次元コードを読み込んでアクセス!



事前に撮影していた現在のご契約の「自動車保険証券(共済契約証書)」と「車検証」をアップロードし、必要事項を入力。

※〈電子車検証をお持ちの方〉「車検証」を「自動車検査証記録事項」と読み替えてください。



後日、こくみん共済 coop より見積書をお届けします

## こくみん共済 〈全労済〉

全国労働者共済生活協同組合連合会 coop

福岡推進本部  
(福岡県労働者共済生活協同組合)

たすけあいから生まれた保障の生協です。

「こくみん共済 coop」は営利を目的としない保障の生協として共済事業を営み、相互扶助の精神にもとづき、組合員の皆さまの安心とゆとりある暮らしに貢献することを目的としています。この趣旨に賛同いただき、出資金を払い込んで居住地または勤務地の共済生協の組合員となることで各種共済制度をご利用いただけます。

福岡支所 TEL: 092-732-4047 FAX: 092-771-7379 担当: 濱口  
受付時間/9:00~17:15まで(土曜・日曜・祝日・年末年始を除く)〒810-8611 福岡県福岡市中央区舞鶴1-1-7・モルティ天神ビル3F

■新しく組合員になれる方へ(出資金について) 「こくみん共済 coop」は消費生活協同組合にもとづき、非営利で共済事業を営む生活協同組合の連合会です。生活協同組合は、組合員の参加により運営されており、出資金をお支払いいただければどなたでも都道府県生協の組合員となることができ、各種共済に加入できます。新しく組合員になるには、1口(100円)の出資が必要です(生活協同組合運営のために10口(1,000円)以上の出資をお願いします)。

■ご契約者の皆さまへ 「こくみん共済 coop(当会)」は、将来の支払いに備えて、厚生労働省令に定められている共済契約準備金をこえる充分な積み立てを行っています。また、資産運用のリスクを適切に管理し、健全な資産運用を行っています。当会は、これからも引き続き健全な経営に努めていくとともに、情報開示を積極的に進めていきます。また、個人情報保護法をはじめ関連する法令等を遵守し、お預かりしたお客さまに関する情報について厳重な管理体制のもとに正確性・機密性・安全性の確保に努めています(※詳しくは各都道府県の当会にお問い合わせください)。