FCF NEWS

FCF会員だけのお得な情報満載！

2023. 10-11 October-November

https://www.fcf.or.jp/



公益財団法人 福岡市中小企業従業員福祉協会

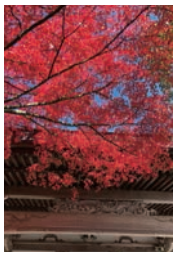

FCF NEWS

FCF会員だけのお得な情報満載！

2023.October-November 10–11



●発 行 月：令和5年10月
●発 行 元：(公財)福岡市中小企業従業員福祉協会 福岡県福岡市博多区博多駅前2-9-28 福岡商工会議所ビル内
●表紙写真：撮影場所／篠栗町 天王院の紅葉 ご応募ありがとうございました!

新規加入事業所のご紹介 FCFへ新しく加入されました法人様をご紹介いたします。



- ●(株)糸島みるくぷらんと〈乳製品製造販売〉
- ●コトウ(株)〈コンサル業〉
- ●ボン メゾン〈不動産業
- ●ハウスアンサー(株) 福岡支社〈建物調査〉
- ●CoCoRo九州〈エステスクール〉
- ●町谷一成建築デザイン事務所〈建築設計〉
- ●(有)N・Aエステート〈不動産業〉
- ●(有)九州ボード〈黒板白板製造〉
- ●(株)HEART OF KIND 優〈美容業〉
- ●(株)協同設計所 西日本事業所〈船舶・機械・プラント・設計〉

C O N T E N T S

24 エニタイムフィットネス 新サービス

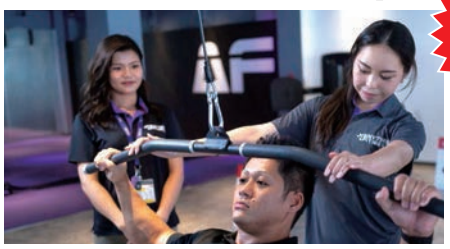

【講座・研修】
18 福岡地区職業訓練協会講習

【公演・イベント】
20 DRUM TAO 30周年記念「THE TAO 夢幻響 12月公演」
20 加藤登紀子 ほろ酔いコンサート2023
20 坂東玉三郎(人間国宝・歌舞伎俳優)〜お話と素踊り〜
21 ポップサーカス北九州公演
21 齋藤悌子 meets David Matthews—A Life With Jazz—
21 2023年 笑福亭鶴瓶落語会



22 FCFニュースの表紙写真を募集します! 採用された方に3,000円分のQUOカード進呈!



【レストラン】



3 福岡サンパレス ホテル&ホール
選べるバフェ付き!幸せパスタランチ／バフェノスタルジック〜秋のバフェ食べ放題〜／展望レストラン ラピュタのランチ
4 ヒルトン福岡シーホーク
SEALA Buffet Heal & Rejuvenate〜リカバリーの美食ビュッフェ〜
5 ホテルマリノアリゾート福岡
リゾートランチブッフェ
5 イタリアンレストラン イトリー・イト
ランチブッフェ&大人気オムバーグチーズソース付
6 KKRホテル博多
和創り萌木 秋の美食フェア／Restaurant al camon 秋のおすすめコース

【レジャー・スポーツ】



7 ザ・リトリート グランピング体験プラン
7 城島高原パーク
秋の割引企画



8 みかん狩り
観光農園利用助成
9 秋冬期特別ゴルフプラン
10 秋冬期日帰り観光プラン



11 特別企画 贅沢ランチ+日帰り入浴
12 韓国釜山 特別宿泊プラン
13 壱岐2日間 五島2日間
14 西鉄旅行バスハイク
古湯で温泉ランチと環境芸術の森の紅葉 みかん狩り体験／唐津を楽しむ〜呼子いかづくし 鏡山・名護屋城址／秋の平戸と寿福寺の逆さ紅葉
15 西鉄旅行
広島・岡山フリープラン2日間
16 2023年度 年間借上保養施設



19 観戦券無料進呈
大相撲九州場所／ライジングゼファーフクオカ
22 ハーモニーランド
年末年始スペシャル企画 無料ご招待

選べるパフェ付き！幸せパスタランチ



利用料金 ◉1名様 通常料金2,500円 **1,700円**　時間 11:30~/12:00~スタート(90分制)

①秋鮭と鱒イクラ、明太子のクリームパスタ&秋パフェセット

お好きなパフェをおひとつお選びください。

パスタランチ…
秋鮭と鱒イクラ、明太子のクリームパスタ(スープ、サラダ付き)
選べるパフェ…
ぶどうヨーグルトパフェ、いちじくブリュレとベリーのクラシカルパフェ、
りんごたっぷりゼリーパフェ、北海道直送ソフトクリームの
ティラミス風パフェ、パフェ ド マロン

パフェ・ノスタルジック ～秋のパフェ食べ放題～



利用料金 ◉1名様 通常料金2,300円 **1,500円**　時間 14:00~16:00 (OS15:30)

②パフェ・ノスタルジック ～秋のパフェ食べ放題～

どこか懐かしさを感じる5種類の秋色パフェやお団子をお好きなだけどうぞ。

ぶどうヨーグルトパフェ、いちじくブリュレとベリーのクラシカルパフェ、
りんごたっぷりゼリーパフェ、北海道直送ソフトクリームのティラミス風
パフェ、パフェ ド マロン、お団子(塩みたらし、あずき、きな粉)、
板長特製抹茶プリン
※りんごたっぷりゼリーパフェ以外のパフェはハーフサイズも選べます

※写真はイメージです。

利用期間 11/30[木]まで　利用対象 会家

利用方法 お電話でFCF会員である旨、ご利用希望日をお伝えください。
当日FCFカードをご提示のうえ、23Pの利用申請書に記入しお渡しください。

ご予約はお早めに

福岡サンパレス ホテル&ホール 福岡市博多区築港本町2-1
1階 レストラン&カフェ **Lagoon**

予約電話 092-282-0006 予約受付/9:00~18:30

駐車料金サービス 駐車場利用2時間無料 (駐車台数に限りがあります)

展望レストラン ラピュタのランチ



※画像はイメージです。



前菜、スープ、メイン料理
パン、デザート、コーヒー又は紅茶

ムジカ(全6品のランチセミコース)

◉1名様 通常料金2,800円 **1,900円**

前菜、スープ、お魚料理、お肉料理、
パン、デザート、コーヒー又は紅茶

オペラ(全7品のランチフルコース)

◉1名様 通常料金3,900円 **2,900円**

一口オードブル、前菜、スープ、お魚料理、お肉料理、
パン、デザート、コーヒー又は紅茶

プレミアムランチ(全8品のランチフルコース)

◉1名様 通常料金6,600円 **5,300円** 前日午前中までに要予約

◉お子様プレート 通常料金1,300円 **600円**

※お子様プレートは前日までに要予約(小学生以下に限ります)

利用期間 10/1[日]▶11/27[月]
※除外日:祝日を除く毎週火曜(店休日)
時間 11:30~14:30

利用対象 会家

利用方法 当日FCFカードをご提示のうえ、23Pの利用申請書に記入しお渡しください。
(事前のご予約がおすすめです。)

全席窓側のホテルレストランで堪能する特別なランチ。
ホテル最上階でとっておきの時間をお過ごし下さい。

福岡サンパレス ホテル&ホール
10階 展望レストラン **LAPUTA**
福岡市博多区築港本町2-1

駐車料金サービス 駐車場利用2時間無料 (駐車台数に限りがあります)

予約電話 ☎092-272-1489 予約受付9:00~18:30



SEALA Buffet

シーフードと栄養満点食材で心身を癒す
ランチ&ディナーブ ュッフ ェ

Heal & Rejuvenate

～リカバリーの美食ビュッフェ～

ジュースバー付き

夏から蓄積された疲れを癒し、冬へ向けて心身を回復していただけるよう、近年注目を集める「サステナブル・シーフード」や「スーパーフード」に栄養豊富な食材をバランス良く取り入れ、若返りや活力を取り戻すという意味のRejuvenateの言葉に相応しい約40種の料理をビュッフェ形式でご用意します。ビタミン類やアスタキサンチンを豊富に含むサーモンと鉄分の多いほうれん草のペーストをパイ生地で包んだ「サステナブル・サーモンのパイ包み」、オレイン酸やビタミンEを豊富に含むオリーブの実と炙ったツナをオーガニック味噌と柚子のドレッシングで和えた「ツナの炙りとトマト、キュウリ、オリーブのサラダ柚子みそドレッシング」、タウリンなどを豊富に含むイカスミを使用した「サステナブル・シーフードのイカスミパエリア」など、シアラの国際色豊かなシェフ達が創り上げる料理の数々で、心身ともにリフレッシュできるひとときをお楽しみください。

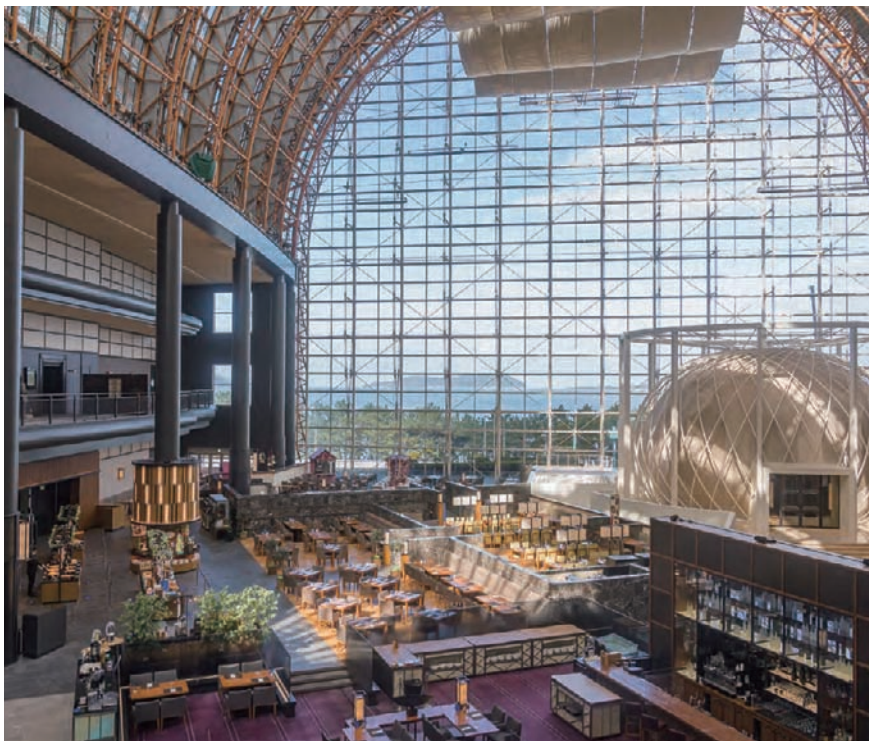

開催期間 10/2023 1[日] ▶ 11/30[木]

除外日：10月28日(土)・29日(日)

ランチ 12:00～14:30(最終入店14:00)

ディナー 17:30～22:00(最終入店21:30)

※営業日時とサービス内容が変更する場合がございますので事前にご確認ください。

利用対象 会 家

利用方法 ご利用日の前日までにお電話又はWEBで予約後、ご利用日に**必ずFCF会員証をご提示のうえ**、23Pの利用申請書に記入しお渡しください。

ランチ	◉大人(13歳以上) 通常料金5,450円	4,400円
	◉4～12歳 通常料金2,850円	2,100円
ディナー	◉大人(13歳以上) 通常料金7,950円	6,600円
	◉4～12歳 通常料金4,100円	3,200円

※大人1名につき同伴の4歳未満のお子様は2名まで無料。

※掲載写真はイメージです。

Hilton FUKUOKA SEA HAWK

4F/ ブラッセリー&ラウンジ シアラ

ヒルトン福岡シーホーク

福岡市中央区地行浜2丁目2-3 ☎092-844-8111(代表)

駐車料金サービス 駐車場2時間無料(必ず駐車券を店舗に持参下さい)

予約電話 ※当日満席の場合がございますので、事前の予約をおすすめします。 ☎092-844-8000 予約受付時間 10:00～18:00



"テンションが上がるレストラン" 好評営業中!!

リゾートランチブッフェ

濃厚チーズファウンテンと牛ステーキが楽しめる秋の収穫祭フェア(10/1～11/8)

秋の食材やチキンなどが楽しめるチーズファウンテン、牛ステーキ、天ぷらなど。期間限定の生搾りモンブランもおすすめ

★北海道おいしいものグルメと海鮮フェア(11/9～11/30)

海鮮丼や豚丼、スープカレーなど普段味わうことができない北海道グルメが揃います。

利用期間 2023 10/1[日]▶11/30[木]　**利用対象** 会家

営業時間 【平　日】時間無制限 ①11:00～　②11:30～　③12:00～
※どの時間をお選び頂きましても、終了時間は14:30 となります。
【土日祝】2部制100分 ①11:00～12:40、②13:00～14:40



お料理は約60種類を日替わりでご用意しております。
非日常空間に癒されながら、楽しい時間をお過ごしください。

利用方法
❶ご利用日の前日18:00までにお電話又はネットでFCF会員である旨を伝えご予約ください。
❷当日はFCF会員証を提示し、23Pの利用申請書を記入しお渡しください。未就学児の方は枠外に年齢と人数をご記入下さい。

利用料金

10/1～11/8 濃厚チーズファウンテンと牛ステーキが楽しめる秋の収穫祭フェア			
平日		土日祝	
◉大人(中学生以上) 通常料金2,500円	1,700円	◉大人(中学生以上) 通常料金2,700円	1,900円
◉小学生 通常料金1,100円	600円	◉小学生 通常料金1,200円	700円

※未就学児(3歳以上)は平日500円・土日祝600円(3歳未満は無料)

11/9～11/30 北海道おいしいものグルメと海鮮フェア			
平日		土日祝	
◉大人(中学生以上) 通常料金3,300円	2,500円	◉大人(中学生以上) 通常料金3,500円	2,700円
◉小学生 通常料金1,600円	1,100円	◉小学生 通常料金1,700円	1,200円

※未就学児(3歳以上)は平日600円・土日祝700円(3歳未満は無料)

※料理内容は仕入れの状況により変更になる場合がございます。 ※写真はイメージです。

ホテルマリノアリゾート福岡

福岡市西区小戸2-12-43(マリノアシティ福岡直結) ホテル駐車場ご利用無料

レストラン ブルシエール／ご予約は電話又は右記リンクよりご予約ください
TEL.092-895-5511
※ご利用日の前日18:00までにご連絡ください。

ランチブッフェ&大人気オムバーグ チーズソース付

農学部の「食」と伊都の「旬」を合わせたこだわりのランチを提供





九州大学内で自然豊かな伊都の旬の「食」が味わえる!!

利用料金 ◉大人 通常料金2,000円を 1,300円
※子供料金の設定はありません

利用対象 会家

利用期間 2023 10/1[日]▶11/30[木]
営業時間 11:00～15:00(LO/14:30)
除外日 毎週日曜日(定休日)・祝日



チーズソース付オムバーグ＋ブッフェ＋スープ＋パン＋コーヒー(紅茶)＋デザート
メインはイトリーイトで大人気のオムバーグにとろ～りチーズソースがつきます。
ブッフェは旬の野菜が揃い、
オリジナルのドレッシングもご用意しております
スープやコーヒーもブッフェでおかわり自由です。

利用方法
❶当プランは予約を推奨しております。FCF会員である旨を伝えご予約ください。
❷当日はFCF会員証を提示し、23Pの利用申請書に記入しお渡しください。

※料理内容は仕入れの状況により変更になる場合がございます。 ※写真はイメージです。 ※新型コロナウイルス関連の社会情勢により営業時間及び内容の変更が考えられますので詳しくはお問合せください。



イタリアンレストラン イトリー・イト

福岡市西区元岡744　九州大学伊都キャンパス椎木講堂2階 駐車場完備しております

ご予約は電話又は右記リンクよりご予約ください
TEL.092-807-0270
https://www.itri-ito.net/
(受付時間 11:00～17:00)

和創り 萌木 秋の美食フェア



秋色重箱 紅葉

ランチメニュー
秋色重箱 紅葉
通常料金 2,800円
2,000円

秋鮭と木の子の牛酪醤油焼、合鴨ロースの治部煮など、
秋の食材を多彩に味わえるランチ限定の三段重箱の人気御膳

ディナーメニュー
萌木会席 要予約
通常料金 7,000円
5,400円

松茸やスッポン、名残鱒、博多和牛といった秋の高級食材を
贅沢に使用した、全8品の秋の美食会席です。

営業時間
ランチタイム
11:00~14:30
(OS/14:00)
ディナータイム
17:00~21:00
(OS/20:00)
店休日:水曜日

コロナウイルス関連の
社会情勢により、
臨時休業及び営業時間を
短縮する場合がございます。
事前に公式HP、
もしくはお電話にて
ご確認ください

※別途お子様ランチのご用意が可能でございます
※価格は全て税込みです
※上記内容が変更になる場合がございます

Restaurant al camon [アルカモン] Depuis 2021 秋のおすすめコース



メルヴェイユ

ランチメニュー
Fleur フルール
通常料金 2,800円
2,000円

週替わりのお魚とお肉料理が同時に楽しめる
全7品の“食欲の秋おすすめランチコース

ディナーメニュー
Merveilleux メルヴェイユ
通常料金 7,000円
5,400円

和牛など高級食材と秋の食材のマリアージュが堪能できる、
全8品のChefスペシャリテコース

営業時間
ランチタイム
11:30~15:30
(OS/14:30)
ディナータイム
17:30~21:00
(OS/20:00)
店休日
火曜日

コロナウイルス関連の
社会情勢により、
臨時休業及び営業時間を
短縮する場合がございます。
事前に公式HP、
もしくはお電話にてご確認ください

※別途お子様ランチのご用意が可能でございます
※価格は全て税込みです

利用期間 2023 10/1[土]▶11/30[水]

利用対象 会家

利用方法
❶利用希望日の2日前迄にお電話でFCF会員・ご希望利用日を伝え、ご予約ください。
❷ご利用日にFCFカードをご提示のうえ、23Pの利用申請書に記入しお渡しください。
❸事前にお席をご準備しております。当日来店時の減員につきましてはお断りいたしますので予めご了承ください。



和創り 萌木



Restaurant al camon アルカモン

※掲載の写真はイメージとなります。

「和創り 萌木」 予約電話 ☎092-521-1432
「Restaurant al camon アルカモン」 予約電話 ☎092-521-1374

駐車料金サービス 駐車場3時間無料(必ず駐車券を店舗に持参ください)

KKRホテル博多
https://www.kkr-hakata.com
福岡市中央区薬院4-21-1
KKRホテル博多

⚠ STOP!飲酒運転 お酒を飲んでの運転は絶対にダメです!!

ザ・リトリートFCF限定特別プラン!!

4つのタイプからお好きなタイプを選べます

利用申請書はFCFニュース8月号（18ページ）をご利用ください。













利用期間 2023 **12/28[木]まで** [除外日]10/7.8

●営業時間　15:00チェックイン／11:00チェックアウト

※ご予約は利用申請書を送って頂き、折り返しのお電話にて内容確認後、予約完了となります。

利用対象 会家 ※家族の範囲は会員の配偶者、子（子の配偶者を含む）、孫、両親（配偶者の両親を含む）

利用方法
❶ご予約時は、FCF会員である旨を必ずお伝えください。
❷ご利用当日は「FCF会員証」の提示と「利用申込書」の提出が必要となります。
❸利用申込書をFAXもしくはメールにてお送りいただき、施設より折り返しのお電話にて内容確認後、予約完了となります。
❹小学生以下のお子様で添い寝する場合は無料です。
❺小学生のお子様でペット、食事が必要な場合は7,865円となります。

利用料金 1泊2食 大人2名1室料金（中学生以上）
（ディナー：オリジナルBBQ／朝食：和のおにぎり弁当）

マウンテンロッジ（最大4名様）	通常料金52,030円
アウトルックキャビン（最大4名様）	通常料金58,080円
コンフォートRV（ダブル）（最大3名様）	通常料金52,030円
ジャーニーテント（最大4名様）	通常料金41,140円

全ての宿泊プランが **2名で 30,000円**

※大人1名追加17,000円
※土曜日及び祝前日追加1名につき3,000円
※小学生1名追加7,865円
※小学生以下添い寝の場合は無料です。

※写真はイメージです　※料理内容は仕入れ状況やご利用日等により変更になる場合がございます。　※料金はすべて税サ込となります。
※別途宿泊税お1人様200円がかかります。　※ご予約は利用申請書を送って頂き、折り返しのお電話にて内容確認後、予約完了となります。

いいづかスポーツ・リゾート **ザ・リトリート** 飯塚市仁保8-37
TEL.0948-82-3177　FAX.0948-82-3178
Mail:rooms@the-retreat.jp

城島高原パーク
Kijima Kogen Park

城島高原秋の割引企画

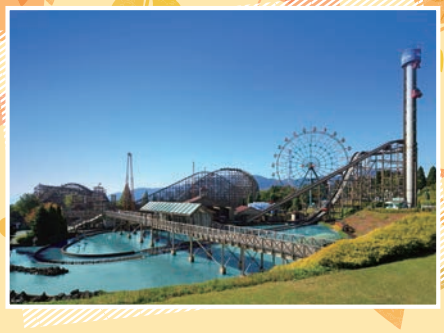

利用期間 2023年10月1日（日）～11月30日（木）

対　象 会家

利用料金 ▮入園のみ ●おとな1,500円を無料 ●こども600円を無料
▮入園＋のりものパス券 ●おとな4,800円を3,300円 ●こども3,900円を2,900円

利用方法 下記の利用申請書をご記入の上、会員証と一緒にチケット窓口にご提出ください。
他の割引との併用はできません。※60 歳以上は証明書提示で別途割引あり

キリトリ

※必ず会員番号と会員氏名をご記入ください。※ご利用者全員の氏名をご記入ください。　※期間中、何度でも利用可能

FCF 城島高原パーク利用申請書

期間：2023年10月1日（日）～11月30日（木）　コピー可

会員番号	お勤め先	会員氏名	利用日
—			月　日（　）

入園のみ おとな（中学生～） 無料 こども（4歳～小学生迄） 無料	おとな	氏名	氏名	氏名	氏名	氏名
	こども	氏名	氏名	氏名	氏名	氏名
入園券+のりものパス券 おとな（中学生～） 3,300円 こども（4歳～小学生迄） 2,900円	おとな	氏名	氏名	氏名	氏名	氏名
	こども	氏名	氏名	氏名	氏名	氏名

合計
入園のみ　●おとな　枚　●こども　枚
入園＋のりものパス券　●おとな　枚　●こども　枚

●会員本人が利用しない場合も、必ず会員番号・会員氏名をご記入ください。
※上記の会員番号の会員・家族のみ、会員証と利用申請書を城島高原パークチケット窓口にご提出ください。
※会員と家族以外は、利用できません。※対象にならない方が利用した場合は、差額を後日請求することがあります。
※3歳以下は無料及び60歳以上は別途割引のため記入しないでください。
※チケット販売窓口のみの利用可能です。入園後の利用はできません。

割	5	10/1～11/30	2554

みかん狩りと炭火焼バーベキュー（パン焼き）とみかんの直売。

観光農園
利用助成

みかん狩り



除草剤を使わない、有機質低農薬栽培の美味しいみかんのもぎとりを是非ご家族でお楽しみください。

利用期間
10/1[日]（2023）▶ 3/31[日]（2024）
9:00〜17:00

入園料
- 大人（中学生以上） 600円 ▶ 550円
- 小人（小学生） 500円 ▶ 450円
- 園児（3歳以上） 400円 ▶ 350円

※65歳以上・身障者の方100円引（重複適用無し）

助成対象
会員
※会員証の提示がない場合には、料金の割引及び助成を受けることはできません。

利用方法
観光農園利用時に会員証（FCFカード）を提示してください。果物購入時に「観光農園利用者名簿兼購入金額表」に必要事項をご記入の上、購入金額から助成金額を差し引いた料金を支払って購入してください。
※利用者名簿は現地に準備しております。

助成金額（1回につき）
購入金額の半額もしくは 上限 1,000円迄

●購入金額の例 合計購入金額3,000円の場合
会員負担 2,000円 助成金額 1,000円

利用限度
期間中、3回迄

販売金額

早生みかん	1Kg	400円（9月〜11月）
金峯みかん	1Kg	500円（12月）
ネーブル	1個	200円（12月）
せとか	1個	400円（2月〜3月）
レモン	1個	80円（11月〜12月）
デコポン	1個	300円（2月〜3月）

※その他各種あり　※表示価格は全て税込です。
※早生みかんは時期により値段が変わります。
※販売単価が安価なため、割引料金の設定はありません。

●10月1日〜12月（無休）雨の日もOK!（ハウス園あり：10月中旬より）
●2024年2月以降は要予約

青島・金峯・八朔・スイートスプリング・デコポン・パール柑・甘夏・ジューシー等
※販売料金はもぎ採り料金で、袋詰め等の購入料金は若干異なります。

炭火焼バーベキューも楽しめます。



国産牛肉を使った本格炭火焼肉です。

大人（1人前）（牛肉・スペアリブ・野菜・おにぎり）	2,000円（税込）
小学生（1人前）（牛肉・鶏肉・野菜・おにぎり）	1,500円（税込）
スペシャル（1人前）（牛肉・スペアリブ・鶏肉・野菜・おにぎり）※肉の量が「大人」より多くなります。	2,500円（税込）
ファミリーセット（牛肉・スペアリブ・鶏肉・野菜・おにぎり）※大人3人〜4人前分	6,700円（税込）

※屋根付のため、雨天時にも快適にお食事ができます。　※500名様まで収容可。



パン焼き体験

お1人様 350円
※5名様より承ります。※要予約



※バーベキュー・パン焼き体験は助成の対象外です。



表示価格は全て税込みです。

明治・大正・昭和皇室献上園

水本オレンジガーデン

熊本県玉名市天水町小天1128　営業時間9:00〜17:00
☎0968（82）2126 FAX.0968（82）2136

まるごと九州を楽しもう!

秋冬期特別ゴルフプラン

キントウンツアーズ(株)
〒812-0031 福岡市博多区沖浜町14-1 博多港国際ターミナル3F
TEL.092-260-3394 FAX.092-263-6322
メール:fcf@kintoun-web.com [営業時間]10:00~17:00 ※土日祝休み

利用期間 10/7[土]2023 ▶ 3/31[日]2024 除外日 施設指定日 ※施設によって違いますのでお問い合わせください。

申込方法 FAX または 郵送 でお申込みください。

申込期間 10/2[月]2023 ▶ 3/22[金]2024 先着順、定員になり次第申込締め切り

利用対象 会家 および同伴者
※家族の範囲は会員の配偶者、子(子の配偶者を含む)、孫、両親(配偶者の両親を含む)

ご利用にあたって
- ■表示金額は平日プレーの料金です。(※税・サ込)
- ■土日祝プレーは追加料金が発生します。(現地払い)
- ■ゴルフ利用税、連盟費等および昼食代、入湯税は含まれません。
- ■詳しくは電話でお尋ねください。

先着60(240名)組 定員になり次第締切

予約申込 FAX、郵送 → 下記の申込書にご記入のうえ、FAXまたは郵送してください
→ 予約照会 内容確認 → 予約申込後、キントウンツアーズにて、予約照会
→ 回答連絡 可否連絡 → 予約照会後、TEL・FAX・メールにて可否を連絡いたします
→ 振込手続 事前振込制 → FAX・メールにて手続案内を送付 ご確認後、事前振込
→ 利用認証 番号発行 → 入金確認後、利用認証番号を発行。当日フロントに提示

既にご自身で予約された日時を後から本プランに換えることはできませんので、ご了承ください。

浮羽カントリークラブ 福岡県うきは市浮羽町新川4094

4名1組 平日セルフプレー





会員料金(税込) 4名で 26,000円 ロッカー・カートフィ・消費税込

■パックに含まれない料金
当日現地にて精算
- ●ゴルフ利用税、基金、連盟費500円/1名
- ●土日祝プレイ追加料金5,000円/1名
- ●食事代

玉名カントリークラブ 熊本県玉名市石貫3987

4名1組 平日乗用カート(キャディ付プレー)





会員料金(税込) 4名で 36,000円 ロッカー・カートフィ・消費税込

■パックに含まれない料金
当日現地にて精算
- ●ゴルフ利用税、連盟費等715円/1名
- ●土日祝プレイ追加料金5,500円/1名
- ●食事代

キリトリ線 キリトリ線

秋冬期特別ゴルフプラン利用申請書

申込期間 10/2[月]▶3/22[金]

ご利用施設名		ご利用希望日	第1希望 月 日(曜日)	第2希望 月 日(曜日)
			●希望スタート時間 時~ 時	●希望スタート時間 時~ 時

会員番号 — 会員氏名(漢字) フリガナ 事業所名

郵送先 住所 〒□□□-□□□□

事業所or自宅どちらかに○を付けてください 事業所 ・ 自宅

連絡先 (※日中連絡が可能なところ) ☎ - -

携帯 - -

FAX - -

Mail @

※PCまたはスマートフォンのアドレスをご記入ください

FAX 092-263-6322 FAX送信方向

まるごと九州を楽しもう!

秋冬期日帰り観光プラン

先着300名 定員になり次第締切

ご利用期間 10/7[土]2023 ▶ 12/10[日]2023

除外日／各施設の指定日

※各施設指定日、詳細はお問い合わせください

受付開始 10/2[月]2023　申込締切 12/1[金]2023　定員になり次第終了いたします。

申込対象 会員　利用対象 会家　利用人数 1プラン5名まで

※家族の範囲は会員の配偶者、子(子の配偶者を含む)、孫、両親(配偶者の両親を含む)

キントウンツアーズ(株)

〒812-0031 福岡市博多区沖浜町14-1 博多港国際ターミナル3F

TEL.092-260-3394 FAX.092-263-6322

メール:fcf@kintoun-web.com ［営業時間］10:00~17:00 ※土日祝休み

予約上の注意

❶各施設へはキントウンツアーズを通して予約をお願いいたします。
❷予約日の変更方法、キャンセル等につきましては予約確認後にご案内を差し上げます。
❸お申込みから予約確定、認証番号の発行まで、多少お時間をいただいておりますので、利用希望日記入の際はご留意ください。

申込方法 FAX または 郵送 でお申込みください。

※必ず申込書にご記入ください。お電話だけでの予約はできませんのでご了承ください。

予約申込 FAX、郵送 → 予約照会 内容確認 → 回答連絡 可否連絡 → 振込手続 事前振込制 → 利用認証 発行

予約申込：下記の申込書にご記入のうえ、FAXまたは郵送してください
予約照会：予約申込後、キントウンツアーズにて、予約照会
回答連絡：予約照会後、TEL・FAX・メールにて可否を連絡いたします
振込手続：FAX・メールにて手続案内を送付 ご確認後、事前振込
利用認証：入金確認後、利用券を発行します カラーコピーして施設へご提出ください

※下記プランは企画会社及びFCFが独自に料金補助を行っているため、施設に直接申し込まれても対応できません のでご了承ください。

のこのしまアイランドパーク入園券

福岡 福岡市　40名

営業時間／9:00~17:30（日祝は18:30まで）



大人 お1人様	[通常料金] 1,200円を	700円
子供お1人様 (小中学生)	[通常料金] 600円を	300円
幼児お1人様 (3歳~未就学児)	[通常料金] 400円を	200円

グリーンランド入園券フリーパス券付

熊本 荒尾市　40名

営業時間／9:30~16:30



大人 お1人様	[通常料金] 6,000円を	5,400円
子供お1人様 (小中学生)	[通常料金] 5,000円を	4,400円
子供お1人様 (3歳~未就学児)	[通常料金] 3,800円を	3,300円

阿蘇カドリードミニオン入園券

熊本 阿蘇市　40名

営業時間／9:00~17:00（土日祝17:30まで）



大人 お1人様	[通常料金] 2,600円を	2,100円
子供お1人様 (小中学生)	[通常料金] 1,400円を	1,000円
幼児お1人様 (3歳~未就学児)	[通常料金] 800円を	500円

九州自然動物公園アフリカンサファリ入園券

大分 宇佐市　40名

営業時間／9:30~16:00（当日利用）



大人 お1人様	[通常料金] 2,600円を	2,100円
子供お1人様 (4歳~中学生)	[通常料金] 1,500円を	1,100円

マリーンパレス水族館うみたまご入館券

大分 大分市　40名

営業時間／9:00~18:00



大人 お1人様	[通常料金] 2,600円を	2,100円
子供お1人様 (小中学生)	[通常料金] 1,300円を	900円
幼児お1人様 (4歳~未就学児)	[通常料金] 850円を	500円

ハウステンボス1DAYパスポート

長崎 佐世保市　100名

営業時間／9:00~21:00（閉園まで）



大人お1人様	[通常料金] 7,000円を	5,600円	
未就学児お1人様(4歳以上)	[通常料金] 3,500円を	2,900円	
中人お1人様(中高生)	[通常料金] 6,000円を	5,000円	
シニア(65歳以上)	[通常料金] 5,000円を	4,400円	
小人お1人様(小学生)	[通常料金] 4,600円を	4,000円	

キリトリ線　キリトリ線

秋冬期日帰り観光プラン利用申請書

※複数プラン申込可能(1プラン5名様まで)
※この利用申請書をコピーしてお使いください。

申込期間 10/2[月]▶12/1[金]

お勤め先		会員番号	
お名前(漢字)		ご連絡先	お電話 (　　) – / FAX (　　) –
ご住所	□□□-□□□□		
Mail	※PCまたはスマートフォンのアドレスをご記入ください	利用プラン名	

ご利用人数

観光プラン	大人	人	子供	歳 人	歳 人	歳 人	歳 人	利用希望日	月 日						
ハウステンボス1DAYプラン	大人	人	中人	歳 人	小人	歳 人	未就学	歳 人	おもいやり	歳 人	利用希望日	月 日			

FAX 092-263-6322 FAX送信方向　※お子様はご年齢もお知らせください。　コピー可

特別企画

まるごと九州を楽しもう! 贅沢ランチ＋日帰り入浴

利用期間 各店舗で異なりますのでご注意ください。下記内容を参照ください。

申込期間 10/2[月]2023 ▶ 11/30[木]2023

利用対象 会家 ※家族の範囲は会員の配偶者、子(子の配偶者を含む)、孫、両親(配偶者の両親を含む)



申込方法 FAX または 郵送 でお申込みください。

※必ず申込書にご記入ください。お電話だけでの予約はできませんのでご了承ください。

キントウンツアーズ(株)
〒812-0031 福岡市博多区沖浜町14-1 博多港国際ターミナル3F
TEL.092-260-3394 FAX.092-263-6322
メール:fcf@kintoun-web.com [営業時間]10:00~17:00 ※土日祝休み

予約申込 FAX、郵送
下記の申込書にご記入のうえ、FAXまたは郵送してください

→ 予約照会 内容確認
予約申込後、キントウンツアーズにて、予約照会

→ 回答連絡 可否連絡
予約照会後、TEL・FAX・メールにて可否を連絡いたします

→ 振込手続 事前振込制
FAX・メールにて手続案内を送付
ご確認後、事前振込

→ 利用認証 番号発行
入金確認後、利用認証番号を発行
当日フロントに提示

※下記プランは企画会社及びFCFが独自に料金補助を行っているため、施設に直接申し込まれても対応できませんのでご了承ください。

佐賀 佐賀市 古湯温泉おんくり

佐賀市富士町大字古湯556 ※休館日はホームページでご確認ください。

温浴施設営業時間
10:00~20:00
(最終受付19:00)
※フェイスタオル付
※変更する場合ございます。

定休日、休館日



選べるランチと日帰り温泉

■鉄板焼きレストラン Innovative TEPPAN WATAHAN

利用期間 10/5[木]2023 ▶ 12/5[火]2023

営業時間 11:30~14:30(ラストオーダー13:30)※定休日:木曜日

●ワタハン鉄板ランチ
- ●アミューズ
- ●前菜2品
- ●魚料理
- ●特選国産牛
- ●パ
- ●デザート
- ●コーヒー
- ≪全7品≫

大人お1人様(中学生以上)
通常料金7,400円▶ 6,600円



福岡 福岡市 ヒルトップリゾート福岡

福岡市中央区輝国1-1-30 ※休館日はホームページでご確認ください。

温浴施設営業時間
10:00~16:00
(最終受付15:00)
※定休日:水曜日

除外日
定休日、休館日



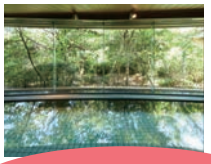

鮨・日本料理「暦」(鮨ランチ)と日帰り入浴

■日本料理「暦」

利用期間 11/1[水]2023 ▶ 12/5[火]2023

ランチ営業時間 11:30~14:30(ラストオーダー14:00)※定休日:水曜日

●鮨懐石『咲』
より上質な鮮魚を洗練の業でお愉しみいただけます。少し贅沢な鮨ランチでごゆっくりと、心豊かにお過ごしくださいませ。

- ●先付
- ●上握り二貫
- ●上握り二貫
- ●小鉢
- ●上握り二貫
- ●蒸物
- ●上握り二貫
- ●酢物
- ●鮨
- ●蒸し鮨
- ●上握り二貫
- ●汁物
- ●甘味
- ●ドリンク

※季節や仕入れ食材に応じて変更する場合がございます。

大人お1人様(中学生以上)
通常料金6,300円▶ 5,500円



■ラ クチーナ イタリアーナ・ヒルトップダイニング

利用期間 11/10[金]2023 ▶ 12/5[火]2023

ランチ営業時間 11:30~14:30(ラストオーダー14:00)※定休日:水曜日

●イタリアンセットメニュー



大人お1人様(中学生以上)
通常料金4,800円▶
4,000円

メインディッシュとサラダバーと日帰り入浴

2施設合計 200名 定員になり次第締切

キリトリ線 キリトリ線

贅沢ランチ+日帰り入浴プラン 利用申請書

申込期間 10/2[月]▶11/30[木]

お勤め先		会員番号		お名前(漢字)	
Mail	@			ご連絡先	ー ー
ご利用店舗	□TEPPAN WATAHAN □暦 □ラ クチーナ			ランチ希望時間	時 分~
ご利用人数	大人 人	子供 小学生 人	未就学児 人	計 人	ご利用日 月 日 ( )

コピー可

FAX 092-263-6322 FAX送信方向

韓国釜山 特別宿泊プラン

先着40組様限定



クイーンビートルで行く釜山2日間　**カメリアライン釜山3日間船中1泊**

利用期間 10/7[土]2023 ▶ 3/31[日]2024　【除外日】宿泊施設の指定日

利用対象 会家

受付開始 10/2[月]2023　申込締切 3/22[金]2024 ※定数になり次第終了

利用単位 2名1組（ツイン・ダブルルーム）

会員1名につき、1プランの申込みとさせていただきます。（複数申込無効）



キントウンツアーズ（株）
〒812-0031 福岡市博多区沖浜町14-1 博多港国際ターミナル3F
TEL.092-260-3394 FAX.092-263-6322
メール：fcf@kintoun-web.com ［営業時間］10:00~17:00 ※土日祝休み

予約上の注意
❶各施設へはキントウンツアーズを通して予約をお願いいたします。
❷予約日の変更方法、キャンセル等につきましては予約確定後にご案内を差し上げます。
❸お申込みから予約確定、認証番号の発行まで、多少お時間をいただいておりますので、利用希望日記入の際はご留意ください。
施設の所在地、連絡先は、予約完了後、キントウンツアーズよりご案内します。

申込方法 **FAX または 郵送 でお申込みください。**
※必ず申込書にご記入ください。お電話だけでの予約はできませんのでご了承ください。

予約申込 FAX、郵送（下記の申込書にご記入のうえ、FAXまたは郵送してください）→ 予約照会 内容確認（予約申込後、キントウンツアーズにて、予約照会）→ 回答連絡 可否連絡（予約照会後、TEL・FAX・メールにて可否を連絡いたします）→ 振込手続 事前振込制（FAX・メールにて手続案内を送付 ご確認後、事前振込）→ 利用案内等 発行（入金確認後、現地地図および利用案内を発行します。）

旅行代金納入締切日 **出発希望日の7日前まで**

クイーンビートル行く釜山2日間（毎日出発火~水曜）

釜山2日間



クイーンビートル+釜山ビジネスホテル（2名様1室）

2名で 会員料金 **45,800円**

※日月金曜発おひとり様／5,000円・木曜発おひとり様／2,000円・土曜発おひとり様／6,000円の追加代金が発生します。
※港湾税・国際旅客税・燃油税・出国税含まれております。（おひとり様／8000円×2名様）


釜山ビジネスホテル ※イメージ

日次	行程	
1	博多09:00→釜山へ12:40（クイーンビートル利用）	釜山市内泊
2	出発までフリータイム（ホテルチェックアウト10:00） 釜山15:00→博多へ18:40頃（クイーンビートル利用） 到着後解散です。お疲れ様でした。	

カメリアライン 釜山3日間船中1泊

釜山3日間



カメリアライン（往復1等室）+タワーヒルホテル（2名様1室）

2名で 会員料金 **39,800円**

※ターミナル税・燃油税・出国税お人様 ￥4,431×2名様含まれております。

X THE SKY BUSAN展望台入場券（海雲台）or 松島海上ケーブルカーエアクルーズ往復乗車券プレゼント



外観イメージ

日次	行程	
1	博多12:00→釜山へ18:30（ニューカメリア1等利用）※完全個室利用	釜山市内泊
2	出発までフリータイム（ホテルチェックアウト10:00） 釜山18:00→博多へ（ニューカメリア1等利用）※完全個室利用	船中泊
3	博多到着（07:30）到着後解散です。お疲れ様でした。	

キリトリ線　キリトリ線

韓国釜山 特別宿泊プラン 利用申請書

利用期間 10/7[土]▶3/31[日]

お勤め先		会員番号		ご利用プラン名	
お名前（漢字）	フリガナ	MAIL	@ ※PCまたはスマートフォンのアドレスをご記入ください	□クイーンビートル □カメリアライン	
ご連絡先	ご自宅お電話 （ ） −	携帯お電話	（ ） −	FAX	（ ） −
出発希望日	第1希望 月 日（ ）	利用者氏名（パスポート通り）	会員番号 □会員 □家族	会員番号	□会員 □家族
	第2希望 月 日（ ）		お名前	お名前	

申込の際パスポートコピーを添えてFAX・ご郵送お願いいたします。　※記入不備の場合は無効となります。コピー可

FAX 092-263-6322 FAX送信方向

特別宿泊プラン 往復フェリーで行く　特別宿泊プラン 飛行機で行く

壱岐2日間 五島2日間

2プラン合わせて 先着60組様限定

利用期間 2023 10/7[土]▶2024 2/28[水]
※除外日：宿泊施設の指定日

利用対象 会家
※家族の範囲は会員の配偶者、子（子の配偶者を含む）、孫、両親（配偶者の両親を含む）

申込期間 2023 10/2[月]▶2024 2/16[金]
※定数になり次第終了

利用人員 各日2名以上

キントウンツアーズ（株）
〒812-0031 福岡市博多区沖浜町14-1 博多港国際ターミナル3F
TEL.092-260-3394 FAX.092-263-6322
メール：fcf@kintoun-web.com ［営業時間］10:00～17:00 ※土日祝休み

申込方法 FAX または 郵送 でお申込みください。
※必ず申込書にご記入ください。お電話だけでの予約はできませんのでご了承ください。

予約上の注意
❶各施設へはキントウンツアーズを通して予約をお願いいたします。
❷予約日の変更方法、キャンセル等につきましては予約確定後にご案内を差し上げます。
❸お申込みから予約確定、認証番号の発行まで、多少お時間をいただいておりますので、利用希望日記入の際はご留意ください。

青いぜ！

予約申込 FAX、郵送（下記の申込書にご記入のうえ、FAXまたは郵送してください）
→ 予約照会 内容確認（予約申込後、キントウンツアーズにて、予約照会）
→ 回答連絡 可否連絡（予約照会後、TEL・FAX・メールにて可否を連絡いたします）
→ 振込手続 事前振込制（FAX・メールにて手続案内を送付 ご確認後、事前振込）
→ 利用書類等の発行（入金確認後、利用書類等を発行します。）

既にご自身で予約された日時を後から本プランに換えることはできませんので、ご了承ください。

壱岐2日間〈往復〉フェリー（2時間20分・2等船室）

Aプラン 国民宿舎壱岐島荘（2名様1室2食付き）2名で

会員料金 26,800円

※ジェットフォイルご利用（片道70分）の場合、片道おひとり様2,000円の追加です。

湯ノ本温泉



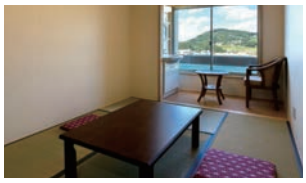

Bプラン 壱岐マリーナホテル（2名様1室食事なし）2名で

会員料金 21,600円

※ジェットフォイルご利用（片道70分）の場合、片道おひとり様2,000円の追加です。





日次	行程	
1	10:00 博多港⇒〈フェリー（2等船室）利用〉⇒壱岐郷ノ浦へ 12:20 壱岐郷ノ浦港着　ホテルチェックイン 14:30 イルカパーク（イルカにごはん）	ホテル泊
2	10:00 （ホテルチェックアウト）出発までフリータイム 17:45頃 壱岐郷ノ浦港発⇒〈フェリー（2等船室）利用〉⇒博多へ 20:10頃 博多港着／到着後解散です。お疲れ様でした。	

※上記商品は国の特定有人国境離島地域社会維持推進交付金により大人お一人様¥1,000割引しております。※お食事・お土産・レンタカーに使えるクーポン行っ得!!1泊1人¥5000分付無くなり次第終了

先着30組様限定

五島2日間〈往復〉飛行機（35～40分）

コンネホテル（2名様1室朝食付き）2名で

会員料金 49,600円



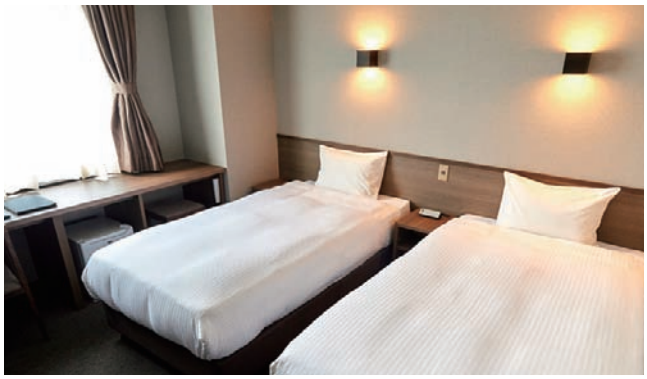

日次	行程	
1	福岡空港発→福江空港へ 約35分 （08:35頃発/12:40頃発/17:05頃発） 焼酎工場見学（所要時間15～30分）	ホテル泊
2	福江空港発→福岡空港へ約35分 （09:50頃発/13:50頃発/18:25頃） 到着後解散です。お疲れ様でした。	

※上記商品は国の特定有人国境離島地域社会維持推進交付金により大人お一人様¥15000割引しております。※お食事・お土産・レンタカーに使えるクーポン行っ得!!1泊1人¥5000分付無くなり次第終了

先着30組様限定

キリトリ線　キリトリ線

壱岐2日間・五島2日間 利用申請書

申込期間 10/2[月]▶2/16[金]

お勤め先		会員番号		お名前（漢字）	
ご住所	〒　-	ご連絡先	お電話（日中連絡が取れる電話）（　）　－	FAX（　）　－	
MAIL	※PCまたはスマートフォンのアドレスをご記入ください	ご利用プラン名	A壱岐2日間 ・ B壱岐2日間 ・ 五島2日間		

ご利用者氏名									出発希望日
会員番号		年齢	歳	□会員	会員番号		年齢	歳	□会員	月　日（　）
お名前		年齢	歳	□家族	お名前		年齢	歳	□家族	

コピー可　FAX 092-263-6322 FAX送信方向　※記入不備の場合は無効となります。

コースコード F226-FCF
日帰り
WEB申込キャンペーンコード FCF23101

全国旅行支援割引 20%割引
＋地域クーポン 平日 2,000円付 土日祝 1,000円付
適用条件はホームページにてご確認下さい。

古湯で温泉ランチと環境芸術の森の紅葉 みかん狩り体験





出発日 11月 10・11・12
■最少催行人員:20名様 ※定員に達し次第受付終了

イメージ 環境芸術の森
イメージ みかん狩り

博多バスターミナル(7:50集合／8:00発)～〈有料道路〉～基山PA(8:20集合／8:30発)～〈有料道路〉～ **環境芸術の森** ～〈有料道路〉～**古湯温泉ONCRI**～**道の駅大和そよかぜ館**(買物)～**西山田観光農園**(みかん狩り) ～〈有料道路〉～基山PA上り(16:40)～〈有料道路〉～博多駅前(17:10頃)

■旅行代金(通常) 食事:昼食1回
〈大人〉13,000円 〈小人〉9,800円

会員料金 〈大人〉12,000円 〈小人〉8,800円
全国旅行支援適用で大人:9,600円 小人:7,040円になります。
※未就学児で座席が不要な場合は無料(大人1名につき1名)です

コースコード F209-FCF
日帰り
WEB申込キャンペーンコード FCF23102

全国旅行支援割引 20%割引
＋地域クーポン 平日 2,000円付 土日祝 1,000円付
適用条件はホームページにてご確認下さい。

唐津をたのしむ～呼子いかづくし 鏡山・名護屋城址







出発日 10月 11・31 11月 15・22・24
■最少催行人員:20名様 ※定員に達し次第受付終了

博多バスターミナル(9:00集合／9:10発)～〈有料道路〉～ **鏡山展望台**～**呼子いかづくりの昼食**～**名護屋城博物館**～**七ツ釜遊覧**～**愛しとーとごはん**(休憩・お買物) ～〈有料道路〉～博多駅前(17:00頃)

■旅行代金(通常) 食事:昼食1回
〈大人〉12,800円 〈小人〉8,500円

会員料金 〈大人〉11,800円 〈小人〉7,500円
全国旅行支援適用で大人:9,440円 小人:6,000円になります。
※未就学児で座席が不要な場合は無料(大人1名につき1名)です

コースコード F224-FCF
日帰り
WEB申込キャンペーンコード FCF23103

秋の平戸と寿福寺の逆さ紅葉



出発日 11月 16・18・19・21・24
■最少催行人員:20名様 ※定員に達し次第受付終了

博多バスターミナル(7:40集合／7:50発)～〈有料道路〉～ **道の駅松浦ふるさと館**～**旗松亭**(昼食)…徒歩…**港町(オランダ商館通り)散策**～**平戸城**～**平戸物産館**～**寿福寺**(紅葉) ～〈有料道路〉～博多駅前(18:30頃)

■旅行代金(通常) 食事:昼食1回
〈大人〉12,300円 〈小人〉9,800円

会員料金 〈大人〉11,300円 〈小人〉8,800円
※未就学児で座席が不要な場合は無料(大人1名につき1名)です

利用方法 ① FAX又はWEBで予約申込 ⇒ ②受付 ⇒ ③催行可否の連絡 ⇒ ④入金
WEBの場合はキャンペーンコード欄に「FCF～」で始まるキャンペーンコードを記入してください。
その他要望欄に「FCF会員番号」のご入力をお願い致します。
※支払いはクレジットカード決済・銀行振込(振込手数料は会員様負担)いずれかよりお選びください。
※最少催行人員に満たない場合、催行中止となる場合がございます。

利用対象 会家
申込締切 FAX申込:各出発日の10日前迄 WEB申込:各出発日の7日前迄
※但し、定員に達し次第受付は終了となります。

全国旅行支援割引の適用条件はホームページにてご確認下さい WEB予約はこちら



西鉄旅行 バスハイク 西鉄旅行(株) [バスハイク] ☎092-534-8950 FAX092-531-1955

キリトリ線 キリトリ線

西鉄旅行申込書

□ バスハイク □ 広島・岡山フリープラン

ご利用ツアー名 施設名			のぞみ号 希望列車 往路	
ご利用希望日	月 日(曜日)		のぞみ 号	
ご利用人数	大人 名	小人 名	幼児 名	復路 のぞみ 号

FAX送信方向 FAX 092-531-1955

会員番号		お勤め先			
お名前	(フリガナ)	年齢 歳	お電話	― ―	
ご住所	□□□-□□□□				
Mail	※PCまたはスマートフォンのアドレスをご記入ください				
同行者氏名	(フリガナ)	続柄	(フリガナ)	続柄	
	( )歳		( )歳		
	(フリガナ)	続柄	(フリガナ)	続柄	
	( )歳		( )歳		

西鉄旅行の FCF会員様限定宿泊プラン 限定「のぞみ」で行く

博多駅-広島・岡山駅の新幹線往復代金に1泊（食事無）の宿泊がセットになったプラン
※広島・岡山駅からホテルまでの移動については、各自でご負担ください。

広島 岡山 フリープラン2日間

利用期間 10/10(2023)[火]▶12/26(2023)[火]
●除外日／各施設の指定日

申込締切 10/2(2023)[月]▶12/18(2023)[月]
●定員になり次第終了いたします。

申込方法 WEBまたはFAXでお申込みください。
※お電話だけでの予約はできませんのでご了承ください。

申込対象 会員　**利用対象** 会家 ※家族の範囲は会員の配偶者、子（子の配偶者を含む）、孫、両親（配偶者の両親を含む）

会員1名につき、1施設の申込みとさせていただきます。（複数申込無効）

予約申込 FAX、WEB	14Pの申込書にご記入のうえ、FAXまたはWEBにて直接申込ください。
予約照会 内容確認	予約申込後、予約センターにて、予約照会いたします。
回答連絡 可否及び支払いご案内	予約照会後、メールまたは電話にて可否を連絡いたします。あわせて、お支払い手続きについてもご案内いたします。事前支払い（クレジットカード決済・銀行振込）
明細発行	入金確認後、旅行内容明細を発行いたします。
予約上の注意	お申込みから予約確定まで、多少お時間をいただいております。ご利用の7日前までにお申込ください。

FAX 092-531-1955 ●お問合せ先 ☎092-534-8951
WEB https://www.nishitetsutravel.jp/kyushu-tour/fcf
●既にご自身で予約された日時を後から本プランに換えることはできませんので、ご了承ください。

予約受付時間 平日11:00~16:00 ※土日祝日休み
●西鉄旅行(株)ウェブ販売センター内
福岡市中央区平尾1-3-11

スケジュール ●最少催行人員：2名様 ●食事：無し ●添乗員：同行しません ●利用交通機関：JR

1日目	博多駅 ═ 〈限定のぞみ〉 ═ 広島駅 または 岡山駅 ……（お客様ご負担）…… ホテル
2日目	1日目と逆行程となります

利用列車について
本プランは限定列車が対象となります。下記の限定列車一覧よりご利用する列車をお知らせください。

2施設合計 30組（60名） 定員になり次第締切



広島駅 三井ガーデンホテル広島

1泊食事無し　JR「広島」駅より市内循環バス「エキまちループ」にて約10分、「白神社前」下車徒歩約3分　15組30名


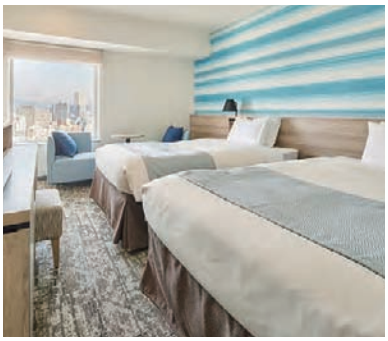

■2名1室の基本代金（2名合計料金：JR往復+宿泊（食事なし））　（単位：円）

会員料金 2名1室	A	B	C	D	E
	36,200	38,600	42,400	49,600	64,000

■2名1室の基本代金（2名様合計）A日程
[お部屋タイプ]モデレートツイン 20.0㎡
会員料金 36,200円 2名様合計で

	日	月	火	水	木	金	土	日	月	火	水	木	金	土	日	月	火	水	木	金	土	日	月	火	水	木	金	土	日
10月	1	2	3	4	5	6	7	8	9	10	11	12	13	14	15	16	17	18	19	20	21	22	23	24	25	26	27	28	29	30	31
										C	C	C	D	E	B	B	C	C	D	D	E	B	B	C	C	C	D	E	B	B	B
11月				1	2	3	4	5	6	7	8	9	10	11	12	13	14	15	16	17	18	19	20	21	22	23	24	25	26	27	28	29	30
				C	C	E	E	B	B	C	C	D	D	E	B	B	C	C	D	D	E	B	B	C	C	B	C	E	B	B	C	C	C
12月								1	2	3	4	5	6	7	8	9	10	11	12	13	14	15	16	17	18	19	20	21	22	23	24	25	26	27	28	29	30	31
						C	D	A	A	B	B	B	B	D	A	A	B	B	B	B	D	A	A	B	B	B	B	C	A	A	B							

※3名1室設定あり

岡山駅 三井ガーデンホテル岡山

1泊食事無し　JR「岡山」駅より徒歩2分　15組30名


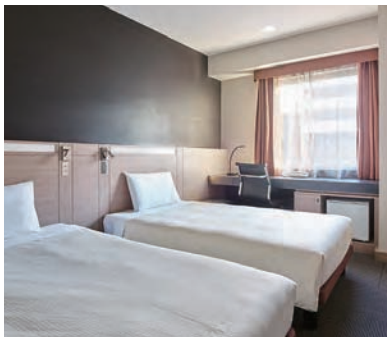

■2名1室の基本代金（2名合計料金：JR往復+宿泊（食事なし））　（単位：円）

会員料金 2名1室	A	B	C	D	E
	46,200	48,600	51,000	54,400	57,800

■2名1室の基本代金（2名様合計）A日程
[お部屋タイプ]スタンダードツイン 17.0㎡
会員料金 46,200円 2名様合計で

	日	月	火	水	木	金	土	日	月	火	水	木	金	土	日	月	火	水	木	金	土	日	月	火	水	木	金	土	日
10月	1	2	3	4	5	6	7	8	9	10	11	12	13	14	15	16	17	18	19	20	21	22	23	24	25	26	27	28	29	30	31
										C	C	C	C	E	B	C	C	C	C	C	E	B	C	C	C	C	C	E	B	C	C
11月					1	2	3	4	5	6	7	8	9	10	11	12	13	14	15	16	17	18	19	20	21	22	23	24	25	26	27	28	29	30
				B	C	E	E	B	C	C	C	C	C		B	C	C	C	C	C	E	B	B	B	B	C	C	E	A	B	B	C	C
12月							1	2	3	4	5	6	7	8	9	10	11	12	13	14	15	16	17	18	19	20	21	22	23	24	25	26	27	28	29	30	31
						B	D	A	B	C	C	C	C	D	A	B	C	C	C	C	C	A	B	B	B	B	B	C	A	B	B							

※3名1室の設定はございません

共通の注意事項 ※子供料金や3名以上の連泊料金については、専用サイトでご確認ください。

限定列車一覧

往路

便名	博多発	広島着	岡山着	便名	博多発	広島着	岡山着
のぞみ 2号	6:00	7:07	7:43	のぞみ 20号	10:15	11:17	11:57
のぞみ 6号	7:15	8:21	8:57	のぞみ 24号	11:15	12:17	12:57
のぞみ 8号	7:36	8:42	9:19	のぞみ 28号	12:15	13:17	13:57
のぞみ 10号	8:00	9:06	9:42	のぞみ 62号	18:36	19:42	20:19
のぞみ 16号	9:15	10:17	10:57	のぞみ270号	19:30	20:36	21:12
のぞみ 18号	9:36	10:42	11:19	のぞみ272号	20:01	21:02	21:43

復路

便名	岡山発	広島発	博多着	便名	岡山発	広島発	博多着
のぞみ 7号	10:06	10:43	11:45	のぞみ 45号	18:48	19:24	20:30
のぞみ 13号	11:03	11:39	12:45	のぞみ 49号	19:48	20:28	21:30
のぞみ 31号	15:26	16:03	17:09	のぞみ 51号	20:06	20:43	21:45
のぞみ 33号	15:48	16:28	17:30	のぞみ 53号	20:26	21:03	22:09
のぞみ 37号	16:48	17:28	18:30	のぞみ 55号	20:48	21:28	22:30
のぞみ 41号	17:48	18:24	19:30	のぞみ 57号	21:26	22:03	23:09



[旅行企画・実施] 西鉄旅行株式会社（観光庁長官登録旅行業第579号） 福岡市中央区薬院3-16-26 一般社団法人日本旅行業協会正会員・旅行業公正取引協議会会員・ボンド保証会員

2023年度 年間借上保養施設

平日・土日祝を問わず、1室の宿泊料（部屋代）と朝食か夕朝食（食事代）のご負担でご利用いただけます。

利用対象 会家

申込方法

❶お申込の際は必ず、各施設に電話連絡の上、借上保養施設利用と伝え、予約（空室）確認をしてください。
❷17Pの申込書に①会員番号 ②会員氏名 ③利用人数等を明記し、各施設にFAXでご予約ください。（予約はFAX受付順になります）
※土曜日及び休前日の予約は申込が殺到しますので、必ず電話で空室状況を確認の上、お申込ください。
❸予約受付は90日前から受け付けます。（由布院倶楽部は60日前）※（例）7月1日の施設ご利用の場合、予約受付は4月2日以降になります。
❹利用当日は、各施設のフロントにFCF会員証をご提示ください。

ご注意 各施設1日1部屋限定です。

●宿泊料のみのご利用はできません。ホテルで朝食または夕朝食をお取りください。※ソラリア西鉄ホテル鹿児島・Royal Hotel宗像は宿泊料のみでの利用可
●2名様以上でご利用ください。※全施設の夕・朝食代金は、すべてサービス料込み・消費税込みの総額表示料金（入湯税・宿泊税別）
●ご利用（チェックイン・チェックアウト）時に、宿泊料、食事代（朝食／夕食）、入湯税、その他の飲食代及びそれらに関わるサービス料、諸税金をフロントにてお支払いください。

会員制ホテル 由布院倶楽部

FAXでご予約ください **FAX.0977-28-8448**

大分県由布市湯布院町川上2952-1 | IN 15時～ OUT 11時
☎0977-28-2600 | 受付時間 9:00～18:00





会員料金 1室2名利用 1室 **7,000円**（3～4名利用は1名ごと2,750円追加）



朝食＋夕食の2食をお取りください

朝食【一膳出し・バイキング】
※0歳～3歳は無料（バイキングのみ）
大人 **1,210円** 4歳～小学生 **880円**



夕食
【和会席】 **3,300円** **5,500円**
【しゃぶしゃぶ又はすき焼き】（九州産黒毛和牛） **5,500円**

除外日 令和5年12/30～令和6年1/3及び休館日

レゾネイトクラブくじゅう

FAXでご予約ください **FAX.0974-76-1460**

大分県竹田市久住町大字有氏1773 | IN 15時～ OUT 10時
☎0974-76-1223 | 受付時間 9:00～20:00



会員料金 1室2名利用 1室 **8,000円**（3～4名利用は1名ごと5,000円追加）



朝食をお取りください
朝食【和洋バイキング】 **2,500円**
夕食オプション ※夕食は希望者のみ **7,000円～**

除外日 令和5年12/29～令和6年1/3

阿蘇プラザホテル

FAXでご予約ください **FAX.0967-32-1756**

熊本県阿蘇市内牧1287 | IN 15時～ OUT 10時
☎0967-32-0711 | 受付時間 9:30～17:30





会員料金 1室2名利用 1室 **8,000円**（3～4名利用は1名ごと4,400円追加）



朝食＋夕食の2食をお取りください
朝食【和定食】 **1,700円**
夕食【和会席】 **6,600円～**

除外日 令和5年12/30～令和6年1/3及び休館日

ヒルトン福岡シーホーク

FAXでご予約ください **FAX.092-844-7899**

福岡県福岡市中央区地行浜2-2-3 | IN 16時～ OUT 11時
☎092-844-8000 | 受付時間 10:00～18:00



会員料金 1室2名利用 1室 **8,500円**（3～4名利用は1名ごと4,250円追加）

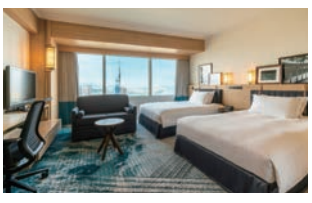

朝食をお取りください
朝食【和洋バイキング】 **2,500円**
夕食オプション ※夕食は希望者のみ
【洋食バイキング】 **4,000円**

除外日 ホテル指定日

矢太樓 矢太樓南館

FAXでご予約ください **FAX.095-828-1122**

長崎県長崎市風頭町2-1	IN 16時～ OUT 10時
☎095-828-1111	受付時間 10:00～18:00




会員料金 1室2名利用 **1室 7,000円**　3～5名利用は1名ごと4,000円追加

朝食をお取りください

朝食 大人 **2,000円**
小人 **1,000円**

夕食オプション ※夕食は希望者のみ
大人 **4,000円～**
小人 **2,000円**



除外日 令和5年12/31～令和6年1/2及びホテル指定日

ソラリア西鉄ホテル鹿児島

FAXでご予約ください **FAX.099-210-5550**

鹿児島県鹿児島市中央町11	IN 16時～ OUT 11時
☎099-210-5555	受付時間 24時間



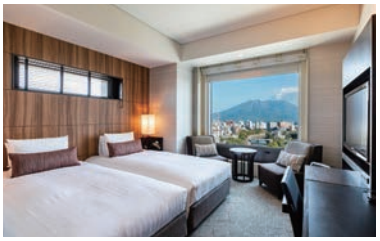

会員料金 1室2名利用 **1室 8,500円**

食事条件はありません

朝食 ※希望者のみ **1,600円**

除外日 令和5年12/29～令和6年1/3、1/6、3/2及びホテル指定日

Royal Hotel宗像





FAXでご予約ください **FAX.0940-62-4000**

福岡県宗像市田野1303	IN 16時～ OUT 10時
☎0940-62-1600	受付時間 9:00～18:00

会員料金 1室2名利用 **1室 7,500円**　3～4名利用は1名ごと3,750円追加

食事条件はありません

朝食オプション【バイキング】**2,420円**

夕食オプション【バイキング】**4,840円**

除外日 令和5年12/31～令和6年1/2及び休館日



キリトリ線　キリトリ線

2023年度 年間借上保養施設利用申込書　FCF

ご利用施設名		ご利用希望日	月　日(　曜日)	ご利用人数	大人 名	小人 名	幼児 名

会員番号		連絡先	事務所or自宅どちらかに○を付けてください　事務所 ・ 自宅	（※日中連絡が可能なところ）☎ ー ー	
会員氏名	フリガナ	携帯	ー ー	FAX	
お勤め先		Mail	※PCまたはスマートフォンのアドレスをご記入ください。@		

FAX FAX送信方向　**上記申込書に、必要事項をご記入の上、各施設に直接FAXでご予約ください。**

[福岡地区職業訓練協会講習]

❶受講希望者は福岡地区職業訓練協会へ直接電話連絡の上、受講申込を行ってください。❷申込受付後、福岡地区職業訓練協会より、講習案内、受講申込書、受講料振込依頼書及び返信用封筒をお送りします。❸福岡地区職業訓練協会より送付された受講申込書及び下欄の職業訓練講習受講助成申請書に必要事項を記入の上、返信用封筒にて返送してください。❹会員料金を受講料振込依頼書にてお振り込みください。

●申込先及び問合せ先／職業訓練法人 福岡地区職業訓練協会
福岡市東区千早5-3-1 福岡人材開発センター内3階 TEL.092(671)6831 FAX.092(672)2133

受講対象 会員　受講限度 1会員につき1年度3講習

受講会場
- A【福岡地区職業訓練協会】福岡市東区千早5-3-1福岡人材開発センター内 TEL.092-671-6831
- B【福岡市中小企業サポートセンター】福岡市博多区博多駅前2-9-28福岡商工会議所ビル2階 TEL.092-441-1110
- C【福岡市男女共同参画推進センター・アミカス】福岡市南区高宮3-3-1 TEL.092-526-3755
- D【なみきスクエア】福岡市東区千早4-21-25 TEL.092-674-3981（東市民センター）

申込開始・締切については福岡地区職業訓練協会へお問合せください。

パソコン講習

対象	講習名	開催日	曜日	時間帯	会場	時間数	受講料（会員料金）
初心者向け	仕事に必要なワード&エクセル	11/29~12/20	月・火・木	10:00~16:00	A	50	35,000円
経験者向け	Excel中級データベースと実務関数	11/5・11・12	土・日	10:00~16:30	A	16	13,000円
	ビジネス統計スペシャリスト基礎	11/15~11/29	水・金	9:50~16:00	C	26	21,000円
	PowerPoint	11/18・19	土・日	9:00~17:00	A	14	13,000円
ウェブページ・チラシなどデザイン作成	ホームページ作成（HTML&CSS）	11/26~12/17	日	9:30~16:30	A	24	18,000円
	わかりやすいWordPress	12/6~12/22	水・金	10:00~16:00	C	24	21,000円
	Photoshop	11/26~12/17	日	9:30~16:30	A	24	20,000円
	Illustrator	12/5~12/19	月・火・木	10:00~16:00	C	24	20,000円

資格試験対策講習他

講習名	開催日	曜日	時間帯	会場	時間数	受講料（会員料金）
ITパスポート受験対策	11/9~11/30	月・火・木	9:50~16:00	C	36	23,000円
第二種電気工事士実技直前対策	11/18・19	土・日	9:00~17:00	A	2日間	24,000円
ファイナンシャルプランナー3級	11/28~1/12	火・金	9:20~11:50	D	30	16,000円
商業・工業簿記2級直前対策	11/7~12/1	火・金	19:00~21:00	B	16	8,000円
商業簿記3級	12/19~3/19	火・金	19:00~21:00	B	48	18,000円

キリトリ線　キリトリ線

職業訓練協会講習受講助成申請書　FCF

講習名		申込日	月　日（　）
事業所名		☎	―　―
自宅住所	□□□□□□□		
会員番号		氏名	年齢　歳

※福岡地区職業訓練協会の受講申込書と共に、同職業訓練協会へお送りください。

抽選で

大相撲九州場所／ライジングゼファーフクオカ 観戦券無料進呈

募集対象 **会員**

抽選結果 当選者にはチケットをお送りいたします。落選者への通知はございませんので予めご了承ください。

申込締切 **10月23日(月)** ※当日消印有効

抽選日 **10月30日(月)**

大相撲九州場所	ライジングゼファーフクオカ
マスB席(4人一組)	1階指定席
4名セット各日3組	2席1セット10席(5組)

写真／©公益財団法人日本相撲協会



大相撲九州場所【以下よりご希望日をお選びください】

[初　日]11/12(日)　[7日目]11/18(土)　[中　日]11/19(日)

[12日目]11/23(木祝)　[14日目]11/25(土)　[千秋楽]11/26(日)

ライジングゼファーフクオカ試合日程

[会場／照葉積水ハウスアリーナ]

※今年度のシーズンシートは照葉積水ハウスアリーナで開催される試合のみの募集となります。

試合日	対戦相手	開始時間
12月15日(金)	愛媛オレンジバイキングス	19:00
12月16日(土)		15:00
12月20日(水)	神戸ストークス	19:00
12月30日(土)	山形ワイヴァンズ	19:00
12月31日(日)		14:00

※日程・試合時間等変更の場合がありますので応募の際は「ライジングゼファーフクオカ公式サイト」でご確認ください。

申込方法

●大相撲九州場所・ライジングゼファーフクオカそれぞれに申込も可能です。
但し、それぞれにつき1人1通とし、重複申込は無効とします。

●下記の応募用紙に必要事項をご記入の上、「FAX・メール・郵送」のいずれかで申し込みください。

FAX 092-474-2626　メール sports@fcf.or.jp

※メールでの申込の場合、下記の応募用紙に記入後、PDFデータにしてお送りください。

郵送 〒812-0011福岡市博多区博多駅前2-9-28
福岡商工会議所ビル2階(公財)福岡市中小企業従業員福祉協会
スポーツ観戦係

※郵送の場合でも、返信用封筒は同封せずに応募いただけます。

※第1希望日で落選した場合、第2希望日が第1希望日で募集者数に達していない場合には、第2希望日でも抽選を行ないます。日程に関係なく観戦を希望される方は、応募用紙の第3希望日『どの日程でも可』の□に✓印をご記入ください。

キリトリ線　キリトリ線

応募用紙

何れか1点の□に✓印をご記入ください。※異なる競技(会場)に応募する際は応募用紙を別々にして申込ください。　コピー可

□ 大相撲九州場所　□ ライジングゼファーフクオカ

会員番号		お勤め先	
送付先住所	□□□-□□□□ （　会社 ・ 自宅　）		
お名前		お電話	－　－

観戦希望日（大相撲九州場所は日付と曜日のみご記入ください）

第1希望日	月　日（　曜日）　戦
第2希望日	月　日（　曜日）　戦
第3希望日	□どの日程でも可

※送付先を会社にする場合、送付先住所の(会社)にマル印をお願いします。 ※記入不備は落選となります。



DRUM TAO 30周年記念「THE TAO 夢幻響 12月公演」



【北九州ソレイユホール】
福岡県北九州市小倉北区大手町12-3
12月9日(土)
開場 15:15~ 開演 16:00~

【アクロス福岡】
福岡市中央区天神1丁目1-1
12月20日(水)
開場 17:45~ 開演 18:30~
12月21日(木)
開場 12:15~ 開演 13:00~

利用対象 会家 ※6歳未満のご入場をお断りいたします。

販売料金 【2会場共通】S席(税込) ●通常料金7,500円を **6,750円**

申込方法 QRコードもしくは下記掲載のURLからWEBにアクセスし、ID・パスワードをご入力の上ご購入下さい。予約内容の確認は予約時に登録されたメールアドレスに配信されます。[予約完了メール]のみでご確認いただけます。

支払方法 クレジットカード、コンビニ(セブン-イレブンのみ) ※要別途手数料

URL:https://piagettii.s2.e-get.jp/drumtao/pt/
●ID:fcf ●パスワード:tao2023
※申し込み後の変更・キャンセルは一切できません。
※期間内であっても予定枚数に達し次第販売を終了とさせていただきます。
※その他購入に関する詳細は直接販売サイトにてご確認ください。

●お問い合せ／TAO事務局
092-721-2015
(平日10:00~19:00)

加藤登紀子 ほろ酔いコンサート2023

たくさんの皆様に愛されて、半世紀。
おおらかな愛を歌い続ける、お登紀さんの心あたたまるステージと美酒を、
福岡でゆっくりお楽しみください。



11月22日(水) 開場 15:15~ 開演 16:00~

販売料金 全席指定 ※未就学児入場不可 通常料金7,700円(税込・お酒付き)を **6,200円**

日本芸術界の至宝。洗練された言葉と磨き上げられた芸、その身体一つで美を表現！

坂東玉三郎(人間国宝・歌舞伎俳優)～お話と素踊り～



11月23日(木・祝)
❶ 開場 13:45~ 開演 14:30~ ❷ 開場 16:45~ 開演 17:30~

販売料金 S席 ※未就学児入場不可 通常料金7,500円(税込)を
❶昼公演(14:30) **6,900円** ❷夜公演(17:30) **6,000円**

会場:キャナルシティ劇場
福岡市博多区住吉1-2-1 キャナルシティ博多 ノースビル4F

利用対象 会家 ※家族の範囲は会員の配偶者、子(子の配偶者を含む)、孫、両親(配偶者の両親を含む)

申込方法 **事前に右記お電話番号へ予約申込をしてください。** ※詳しい入金方法やチケットのお渡しについては、電話申込時にご説明いたします。

※当日は検温と消毒を実施致します。予めご了承ください。検温で37.5℃以上が検出されたお客様はご入場をお断りする場合がございます。
※ご購入後は公演中止の場合を除き、お客様都合による変更・キャンセルは一切お受け致しかねます。
※車椅子スペースをご希望のお客様は座席指定券をご購入の上、右記の問い合わせ先までご連絡ください。公演当日、係員がスペースまでご案内致します。(受付は前日まで)

申込はTELのみの受付です
サンライズプロモーション東京
TEL.03-3403-0155
(平日12:00~18:00)

[車椅子スペースをご希望問い合わせ先]
0570-00-3337(平日12:00~15:00)



ポップサーカス北九州公演

10月7日(土)▶12月10日(日)

■平日1回公演 ■月・土・10/24(金)2回公演 ■日・祝3回公演　※公演時間：1時間50分(途中休憩15分) ※休演日=週1日~2日

〈会場〉ジ アウトレット 北九州 大テント
北九州市八幡東区東田4丁目1-1(スペースワールド跡地)

販売期間 公演最終日12/10(日)のam7:30まで

利用対象 会家 ※家族の範囲は会員の配偶者、子(子の配偶者を含む)、孫、両親(配偶者の両親を含む)

販売料金 B席大人(税込) ●通常料金3,000円を 2,800円
※SS/S/A席も割引価格でご利用頂けます。詳細は予約サイトにてご確認ください。
B席子ども(税込) ●通常料金2,000円を 1,800円
※子どもは3歳~高校生

申込方法 QRコードもしくは下記掲載のURLから予約サイトにアクセスし、会員専用クーポンコード(pop@fcf2023)をご入力の上ご購入下さい。予約時に登録されたメールアドレスに[予約完了メール]が配信されます。

支払方法 クレジットカード決済のみ

URL:https://popcircus.tstar.jp/kitakyushu2023 ●クーポンコード:pop@fcf2023

●お問い合せ ポップサーカス北九州公演事務局 TEL.093-883-6585

※申し込み後の変更・キャンセルは一切できません。※期間内であっても予定枚数に達し次第販売を終了とさせていただきます。
※その他購入に関する詳細は直接販売サイトにてご確認ください。



齋藤悌子 meets David Matthews —A Life With Jazz—

●出演者：齋藤悌子(Vo)・デビッド・マシューズ(Pf)・松永誠剛(B)・Marino(Sax)

11月30日(木)〈開場14:00~〉〈開演15:00~〉

〈会場〉キャナルシティ劇場 福岡市博多区住吉1-2-1 キャナルシティ博多 ノースビル4F

利用対象 会家　販売料金 全席指定 一般料金5,500円(税込) 4,950円

※家族の範囲は会員の配偶者、子(子の配偶者を含む)、孫、両親(配偶者の両親を含む) ※未就学児入場不可



2023年 笑福亭鶴瓶落語会

11月25日(土) 〈開場15:15~〉〈開演16:00~〉
11月26日(日) 〈開場12:15~〉〈開演13:00~〉

〈会場〉キャナルシティ劇場 福岡市博多区住吉1-2-1 キャナルシティ博多 ノースビル4F

利用対象 会家　販売料金 全席指定 一般料金7,000円(税込) 6,650円

※家族の範囲は会員の配偶者、子(子の配偶者を含む)、孫、両親(配偶者の両親を含む) ※6歳未満入場不可

お申込み方法 下記必要事項をご記入の上、キョードー西日本(FAX:092-752-1969)までFAXでお申込みください。

お振込み方法
※キョードー西日本からの確認のお電話後、お振込みください(振込手数料はお客様負担となります)
★郵便局にある青色の振込用紙(払込取扱票)を使用し、下記項目を必ずご記入の上、お振込ください。
【口座番号】01770-5-81310　【加入者名】キョードー西日本
【通信欄】〈公演名〉〈公演日〉〈席種・購入枚数〉をご記入ください
【払込人(ご依頼人)】お名前・お電話番号・住所(チケットお届け先)

申込締切日 10月27日(金)

※通常プレイガイドでご購入の際に必要な発券手数料(110円)・システム手数料(220円)等は一切不要!
※チケットお申込み後のキャンセル、変更はできませんので、予めご了承ください。
※予約枚数に達し次第受付を終了致します。
※チケットのお届けは公演の約2週間前を予定しています。

〈お問い合わせ〉キョードー西日本 営業企画部 宮本 TEL.0570-09-2424 (11:00-15:00)

キリトリ線　キリトリ線

フリガナ		会員番号		
お名前		笑福亭鶴瓶	11月25日(土) 全席指定	枚
電話番号	— —	笑福亭鶴瓶	11月26日(日) 全席指定	枚
ご住所	□□□□□□□	齋藤悌子	11月30日(木) 全席指定	枚
		合計金額		円

コピー可

キョードー西日本　宮本宛 FAX.092-752-1969

期間限定

サンリオキャラクターパーク ハーモニーランド
年末年始 スペシャル企画のご案内

期間中【2023.12/2(土)▶2024.1/6(土)】に限り ※休園日は除く。

無料ご招待
【会員・ご家族 対象】

入園+アトラクション利用のパスポートチケット(通常1名3,600円)が無料! ※一部アトラクションは別料金となります。



ご利用方法、利用申請用紙は12月号に掲載致します。

※イベント内容については中止・変更もございます。
ご利用時はハーモニーランドホームページにて事前にご確認ください。

FCFニュースの表紙写真を募集します!

【募集対象】会員

【掲載予定】FCFニュース2·3月号
(2024年2月初旬発行予定)

【申込期間】2023年10月31日(火)まで

採用された方に
3,000円分の
QUOカード進呈!



申込方法

●メールにて申込をお願いします。
(郵送FAXでの申込は受付しませんのでご注意ください)

hyoshi@fcf.or.jp

2~3月の季節に合った写真がGood!!

※写真について一言(撮影場所など)を添えてください。採用時に名前の掲載を控えたい方は「名前掲載不可」を明記してお送りください。

●件名に「2月号表紙応募」と記載し、会員番号·撮影者氏名·電話番号をご記入の上、写真データ(jpg)を添付してお送りください。

**※当選者については、発行前にご連絡いたします。
落選者への通知はございませんので予めご了承ください。**

【申込に際して注意点】

●写真は会員本人が撮影されたものに限ります。(※1)
●写真のデータ形式は「jpg(jpeg)」のみ受付します。
●当選した写真については、紙面サイズに合わせてトリミング等の処理を行うことをご了承ください。
●人物が映っている写真で顔が判別できるものは不可とします。(※2)
●サイズ3000px×3000px以上、10MB以下のデータを目安にお送りください。
●応募された写真については、当協会がFCFニュース掲載素材として優先的に使用する権利を保有します。尚、著作権については、撮影者に帰属します。

※1:ご自身で撮影していない素材又は著作権がご自身にに帰属していない素材を、著作権者の許諾なく使用することは著作権の侵害にあたる違法行為となります。
※2:肖像権、商標権、著作権、その他第三者の権利が存在する被写体が含まれるものは、応募の対象外とします。

切り取り線

新規会員紹介キャンペーン実施中!!

FCFでは、新規加入事業所紹介キャンペーンを実施しております。
この機会に是非お知り合いや、お取引先の事業所をご紹介ください。もれなくお礼を差し上げます。

内容 ご紹介いただいた会員様にもれなく
QUO クオ·カード **1,000円券** を差しあげます。
(1事業所ごとに)

対象 会員様

更に···ご紹介の事業所がFCFに加入されますと、ご紹介くださった会員様に、加入事業所の規模に応じて右記のQUO クオ·カードを進呈します。

●新規加入事業所会員数

1~ 9名	QUO クオ·カード	2,000円券
10~49名	QUO クオ·カード	5,000円券
50~99名	QUO クオ·カード	10,000円券
100名以上	QUO クオ·カード	50,000円券



新規加入事業所ご紹介欄

FCFにFAX送信お願いします。FAX.092-474-2626 コピー可

あなたのお名前		会員番号		事業所名	
ご自宅住所	□□□-□□□□		☎ – –	FAX – –	
			メールアドレス	@	

ご紹介いただく事業所名			代表者名		
ご住所	□□□-□□□□	ご担当者名	☎ – –	FAX – –	
			メールアドレス	@	

※ご紹介いただく事業所の記載内容はご存知の範囲内でかまいません。

指定医療機関 移転のお知らせ

（公財）ふくおか公衆衛生推進機構
福岡国際総合健診センター
赤坂総合健診センター

→

（公財）ふくおか公衆衛生推進機構　ガーデンシティ健診プラザ
福岡市中央区大名2丁目6-50 福岡大名ガーデンシティ・タワー5階
TEL.0800-300-7154

FCFからのお知らせ

慶弔給付金の請求期限について

慶弔給付金の請求期限は、該当事実発生後1年以内となっています。事実発生後1年以上経過した場合には、給付金の支払いはできませんので、ご注意ください（住宅災害見舞金については、事実発生後3年以内）。慶弔給付金に関してのお問合せは、FCF事務局担当：菊池（キクチ）までご連絡ください。

切り取り線

切り取り線

利用申請書

利用方法 ご利用の店舗に☑印、下記に必要事項を記載し、ご利用当日、各店舗に直接申請書をお渡しください。

※申請書記載の個人情報はイベントの申込以外の目的には使用いたしません。

P3 福岡サンパレス ホテル&ホール

☐	選べるパフェ付き! 幸せパスタランチ	お一人様 ¥1,700（　名）
☐	パフェノスタルジック ～秋のパフェ食べ放題～	お一人様 ¥1,500（　名）
☐	展望レストラン ラピュタのランチ	ムジカ（全6品のランチセミコース） ¥1,900（　名） オペラ（全7品のランチフルコース） ¥2,900（　名） プレミアムランチ（全8品のランチフルコース） ¥5,300（　名） お子様プレート（小学生以下） ¥600（　名）

P4 Hilton FUKUOKA SEA HAWK

		ランチ	ディナー
☐	SEALA Buffet Heal & Rejuvenate ～リカバリーの美食ビュッフェ～	大人（13歳以上） ¥4,400（　名） 子供（4歳～12歳） ¥2,100（　名）	大人（13歳以上） ¥6,600（　名） 子供（4歳～12歳） ¥3,200（　名）

P5 HOTEL MARINOA RESORT FUKUOKA

☐ リゾートランチブッフェ

10/1～11/8 濃厚チーズファウンテンと牛ステーキが楽しめる秋の収穫祭フェア

平　日	大人（中学生以上） ¥1,700（　名）	小学生 ¥600（　名）
土日祝	大人（中学生以上） ¥1,900（　名）	小学生 ¥700（　名）

11/9～11/30 北海道おいしいものグルメと海鮮フェア

平　日	大人（中学生以上） ¥2,500（　名）	小学生 ¥1,100（　名）
土日祝	大人（中学生以上） ¥2,700（　名）	小学生 ¥1,200（　名）

P5 イタリアンレストラン イトリー・イト

☐ ランチブッフェ&大人気 オムバーグチーズソース付　お一人様 ¥1,300（　名）

P6 KKRホテル博多

☐	和創り萌木 秋の美食フェア	秋色重箱 紅葉 ¥2,000（　名）　萌木会席 ¥5,400（　名）
☐	Restaurant al camon 秋のおすすめコース	フルール ¥2,000（　名）　メルヴェイユ ¥5,400（　名）

お勤め先		会員番号		お名前	
ご自宅☎（　） –		携帯☎（　） –		FAX（　） –	

利用者氏名									
会員番号		☐会員 ☐家族	会員番号		☐会員 ☐家族	会員番号		☐会員 ☐家族
お名前			お名前			お名前		
会員番号		☐会員 ☐家族	会員番号		☐会員 ☐家族	利用者合計	会員　名　家族　名	
お名前			お名前					

会家 会員および家族ご利用が可能です。
家族の範囲／配偶者・子（子の配偶者を含む）・孫・両親（配偶者の両親含む）

会員 会員のみご利用が可能です。

コピー可

当日会員証及び利用申請書をお忘れの方は、通常料金でのご利用となります。

※記入不備の場合は無効となります。

新サービス



FCF会員限定

エニタイムフィットネス福岡県内全店で実施中！

月会費が税込通常価格より **1,100円引き**

福岡市中小企業従業員福祉協会 会員様は月会費が**割引**になります！

今月の入会キャンペーン

＋

入会時に会員証をご提示で 利用対象 **会員**

2ヶ月目以降も月会費が通常価格より ¥1,100(税込)OFF

・事前WEB入会は団体割の対象となりませんので、店頭にて入会手続きをお願いいたします。
・ご契約した店舗以外のエニタイムフィットネスを、規定の割合以上ご利用することにより、エニタイムフィットネス利用規約に基づく自動移籍の対象になる場合がございます。
・対象店舗以外へ移籍となった場合には、団体割は適用されませんので予めご了承ください。

(公財)福岡市中小企業従業員福祉協会
〒812-0011 福岡県福岡市博多区博多駅前2丁目9番28号福岡商工会議所ビル2F
TEL:092-472-4728 FAX:092-474-2626
https://www.fcf.or.jp office@fcf.or.jp